Envoyé en préfecture le 08/12/2022
Reçu en préfecture le 08/12/2022
Publié le
ID : 074-217400266-20221205-DEL_2022_082-DE

LA BALME
DE SILLINGY

**EXTRAIT DU REGISTRE DES DÉLIBÉRATIONS**
**DU CONSEIL MUNICIPAL DE LA BALME DE SILLINGY**
**-**
**SÉANCE DU 5 DECEMBRE 2022 OUVERTE À 19H30**

L'an deux **mille vingt-deux**, **le cinq décembre,** le conseil municipal de **LA BALME DE SILLINGY,** dûment convoqué le 11 octobre 2022, s'est réuni en session ordinaire, à la mairie, sous la présidence de **Madame le Maire, Séverine MUGNIER.**

**Délibération n° 2022-082**
**Approbation des noms des rues et des places publiques de la commune**

**Nombre de conseillers :**
En exercice : 29
Présents : 23
Votants : 27

**Présents « Groupe de la Majorité » :**

Mesdames Élisabeth BOIVIN, Élodie DONDIN, Floriane ESCOLANO, Jessica GOLAZ, Mireille LOISEAU, Séverine MUGNIER, Laetitia PERROQUIN, Olivia REBOULET

Messieurs Thomas BIELOKOPYTOFF, Rocco COLELLA, Stefan GENAY, Christophe GORLIER, Nicolas GUILLOT, Michel PASSETEMPS, Jean-Claude PÉPIN, Stéphane RIALLAND, Pedram VINCENT, Anthony VITTOZ

**Présents pour le groupe de l'opposition « Vivre et agir à La Balme » :**

Mesdames Marie-Joëlle BONNARD, Brigitte TERRIER

Messieurs Pierre BANNES, Alain BURGARD, Pascal RIBIER

**Absents ayant donné pouvoir :**

M. François DAVIET à M. Pierre BANNES
M. Yannick KAWA à M. Rocco COLELLA
Mme Charlotte PASSETEMPS à M. Michel PASSETEMPS
Mme Nolwen PORCEILLON à M. Thomas BIELOKOPYTOFF

**Secrétaire de séance :**

Mme Floriane ESCOLANO

Envoyé en préfecture le 08/12/2022
Reçu en préfecture le 08/12/2022
Publié le
ID : 074-217400266-20221205-DEL_2022_082-DE

**Madame Séverine MUGNIER, Maire, fait l'exposé suivant :**

Les dispositions de l'article 169 de la loi 3DS du 21 février 2022 ont renforcé la compétence communale relative à l'adressage des voies, afin notamment de faciliter le repérage, l'accès des services publics ou commerciaux, la localisation sur les GPS et l'identification claire des adresses des immeubles.

En application des dispositions de l'article L2213-28 du code général des collectivités territoriales (CGCT), le numérotage des habitations est exécuté par arrêté du Maire au titre de ses pouvoirs de police.

En application des dispositions de l'article L2121-29 du code précité, la dénomination des voies communales, et principalement celles à caractère de rue ou de place publique, relève de la compétence du conseil municipal qui règle, par ses délibérations, les affaires de la Commune.

Le conseil municipal de La Balme de Sillingy,

VU le code général des collectivités territoriales ;
VU la loi n° 2022-217 du 21 février 2022 relative à la différenciation, la décentralisation, la déconcentration et portant diverses mesures de simplification de l'action publique ;
VU l'exposé présenté par Madame le Maire ;

Après en avoir délibéré,

**Article 1 :**

Approuve la dénomination des voies figurant en annexe à la présente délibération.

**Article 2 :**

Autorise Madame le Maire à accomplir toutes les formalités nécessaires à l'exécution de cette décision.

**Après en avoir délibéré, le conseil municipal adopte à l'unanimité la délibération.**

Ainsi fait et délibéré, les jours, mois et an susdits.
Le Maire certifie le caractère exécutoire de la présente délibération.

**La secrétaire de séance,**
**Floriane ESCOLANO**

**Le Maire,**
**Séverine MUGNIER**

Mairie de la BALME-DE-SILLINGY
74 - Haute-Savoie

Délibération certifiée exécutoire compte tenu :
De sa réception en Préfecture le 08/12/2022
De sa publication le 08/12/2022

Dans les deux mois à compter de sa publication ou de sa notification, cet acte administratif est susceptible de recours devant le tribunal administratif territorialement compétent.

Envoyé en préfecture le 08/12/2022
Reçu en préfecture le 08/12/2022
Publié le
ID : 074-217400266-20221205-DEL_2022_082-DE

# Annexe à la délibération n° 2022-082

Envoyé en préfecture le 08/12/2022
Reçu en préfecture le 08/12/2022
Publié le
ID : 074-217400266-20221205-DEL_2022_082-DE

| CODE VOIE | ANCIEN NOM MAIRIE | NOM MAIRIE (Minuscule accentué) | NOM MAIRIE (MAJUSCULE) | Mot directeur | Remarques |
|---|---|---|---|---|---|
| 01 | Route de Choisy | Route de Choisy | ROUTE DE CHOISY | Choisy | Communale / Départementale |
| 02 | Route de Paris | Route de Paris | ROUTE DE PARIS | Paris | Communale / Départementale |
| 03 | Route de Mercier | Route de Mercier | ROUTE DE MERCIER | Mercier | Départementale |
| 04 | RD1508 | RD1508 | RD1508 | RD1508 | Départementale/Déviation |
| 05 | Rue des Garennes | Rue des Garennes | RUE DES GARENNES | Garennes | Privé |
| 06 | Chemin de la Montagne | Chemin de la Montagne | CHEMIN DE LA MONTAGNE | Montagne | |
| 07 | Allée du Père Eloi | Allée du Père Eloi | ALLEE DU PERE ELOI | Père Eloi | Privé |
| 08 | Arc en ciel | Impasse l'Arc en Ciel | IMPASSE L'ARC EN CIEL | Arc en ciel | Privé |
| 09 | Parc de la Mandallaz | Parc de la Mandallaz | PARC DE LA MANDALLAZ | Parc de la Mandallaz | Privé |
| 10 | Chemin du Moulin | Chemin du Moulin | CHEMIN DU MOULIN | Moulin | |
| 11 | Chemin du Parozet | Chemin du Parozet | CHEMIN DU PAROZET | Parozet | |
| 12 | Le Montagnon / Le Petit Montagnon | Impasse du Montagnon | IMPASSE DU MONTAGNON | Montagnon | Privé |
| 13 | | Chemin des Hélvètes | CHEMIN DES HELVETES | Hélvètes | |
| 14 | Route du Canal | Route du Canal | ROUTE DU CANAL | Canal | |
| 15 | Place Monseigneur Terrier | Place Monseigneur Terrier | PLACE MONSEIGNEUR TERRIER | Monseigneur Terrier | |
| 16 | Rue Francis Goddet | Rue Francis Goddet | RUE FRANCIS GODDET | Francis Goddet | |
| 17 | RD3 | Route de Vincy | ROUTE DE VINCY | Vincy | |
| 18 | Route de la Vivelle | Route de la Vivelle | ROUTE DE LA VIVELLE | Vivelle | |
| 19 | Rue des Ecureuils | Rue des Ecureuils | RUE DES ECUREUILS | Ecureuils | Privé |
| 20 | Rue Colle Umberto | Rue Colle Umberto | RUE COLLE UMBERTO | Colle Umberto | |
| 21 | | Chemin des Saules | CHEMIN DES SAULES | Saules | Chemin rural |
| 22 | Sentier du Lac | Chemin du Lac | CHEMIN DU LAC | Lac | |
| 23 | Route d'Avully | Route d'Avully | ROUTE D'AVULLY | Avully | |
| 24 | Les Grandes Raisses | Rue des Grandes Raisses | RUE DES GRANDES RAISSES | Grandes Raisses | Partie privée |
| 25 | Chemin sur Miffon | Chemin sur Miffon | CHEMIN SUR MIFFON | Miffon | |
| 26 | Route des Vieux Rotets | Route des Vieux Rotets | ROUTE DES VIEUX ROTETS | Vieux Rotets | |
| 27 | Sous les Fraises Sauvages | Allée Sous les Fraises Sauvages | ALLEE SOUS LES FRAISES SAUVAGES | Sous les Fraises Sauvages | Privé |
| 28 | Impasse des Vieux Rotets | Impasse des Vieux Rotets | IMPASSE DES VIEUX ROTETS | Vieux Rotets | Privé |
| 29 | Les Fraises Sauvages | Allée Les Fraises Sauvages | ALLEE LES FRAISES SAUVAGES | Fraises Sauvages | Privé |
| 30 | Impasse du Bosquet | Impasse du Bosquet | IMPASSE DU BOSQUET | Bosquet | |
| 31 | Chemin de la Croix des Raisses | Chemin de la Croix des Raisses | CHEMIN DE LA CROIX DES RAISSES | Croix des Raisses | |
| 32 | Route des Champs | Route des Champs | ROUTE DES CHAMPS | | Partie Privée |
| 33 | Chemin de Veuilly | Chemin de Veuilly | CHEMIN DE VEUILLY | Veuilly | Privé |
| 34 | Chemin des Gromailles | Chemin des Gromailles | CHEMIN DES GROMAILLES | Gromailles | Privé |
| 35 | Route d'Arzy | Route d'Arzy | ROUTE D'ARZY | Arzy | |
| 36 | Chemin du Chapelet | Chemin du Chapelet | CHEMIN DU CHAPELET | Chapelet | |
| 37 | Route de la Bonasse | Route de la Bonasse | ROUTE DE LA BONASSE | Bonasse | |
| 38 | Le Pic Vert | Impasse le Pic Vert | IMPASSE LE PIC VERT | Pic Vert | Privé |
| 39 | La Muraz | Impasse la Muraz | IMPASSE LA MURAZ | Muraz | Privé |
| 40 | Les Trembles | Impasse les Trembles | IMPASSE LES TREMBLES | Trembles | Privé |
| 41 | Chemin du Platane | Chemin du Platane | CHEMIN DU PLATANE | Platane | |
| 42 | Le Champ du Loup | Le Champ du Loup | LE CHAMP DU LOUP | Champ du Loup | Privé |
| 43 | Route des Devins | Route des Devins | ROUTE DES DEVINS | Devins | |
| 44 | Chemin de la Combe | Chemin de la Combe | CHEMIN DE LA COMBE | Combe | |
| 45 | Lotissement les Devins | Lotissement les Devins | LOTISSEMENT LES DEVINS | Devins | Privé |
| 46 | Lotissement la Fenasse | Lotissement la Fenasse | LOTISSEMENT LA FENASSE | Fenasse | Privé |
| 47 | Rue des Epervières | Rue des Epervières | RUE DES EPERVIERES | Epervières | Privé |
| 48 | Village les Morzies | Impasse des Calices | IMPASSE DES CALICES | Calices | Extension privée |
| 49 | Chemin de Nangerat | Chemin de Nangerat | CHEMIN DE NANGERAT | Nangerat | Chemin rural |
| 50 | Impasse des Claves | Impasse des Claves | IMPASSE DES CLAVES | Claves | Privé / accès par Sillingy |

Envoyé en préfecture le 08/12/2022
Reçu en préfecture le 08/12/2022
Publié le
ID : 074-217400266-20221205-DEL_2022_082-DE

| | | | | | |
|---|---|---|---|---|---|
| 51 | Route des Morzies | Route des Morzies | ROUTE DES MORZIES | Morzies | |
| 52 | Village les Morzies | Impasses des Palmiers | IMPASSES DES PALMIERS | Palmiers | Privé |
| 53 | Impasse des Trèfles | Impasse des Trèfles | IMPASSE DES TREFLES | Trèfles | Privé |
| 54 | Impasse de Lachair | Impasse de Lachair | IMPASSE DE LACHAIR | Lachair | Privé |
| 55 | Route de Vengeur | Route de Vengeur | ROUTE DE VENGEUR | Vengeur | |
| 56 | Impasse des Hauts de Vue | Impasse des Hauts de Vue | IMPASSE DES HAUTS DE VUE | Hauts de Vue | Privé |
| 57 | Les Près Riants | Impasse les Près Riants | IMPASSE LES PRES RIANTS | Près riants | Privé |
| 58 | Allée des Céréales | Allée des Céréales | ALLEE DES CEREALES | Céréales | Privé |
| 59 | La Trésorière | Impasse la Trésorière | IMPASSE LA TRESORIERE | Trésorière | Privé |
| 60 | Chemin de Marsay | Chemin de Marsay | CHEMIN DE MARSAY | Marsay | |
| 61 | VC6 | Chemin de Nabounasset | CHEMIN DE NABOUNASSET | Nabounasset | |
| 62 | Route de Mésigny | Route de Sublessy | ROUTE DE SUBLESSY | Sublessy | |
| 63 | Zi de Lompraz | Impasse du Phare | IMPASSE DU PHARE | Phare | |
| 64 | Chemin rural dit des Sapins | Chemin des Sapins | CHEMIN DES SAPINS | Sapins | |
| 65 | Village les Morzies | Impasse Bucolique | IMPASSE BUCOLIQUE | Bucolique | |
| 66 | Chemin rural de Vengeur à Massy | Chemin rural de Vengeur à Massy | CHEMIN RURAL DE VENGEUR A MASSY | Vengeur à Massy | |
| 67 | Route des Morzies / Village des Morzies | Impasse des Blés | IMPASSE DES BLES | Blés | |
| 68 | Chemin des Vignes | Chemin des Vignes | CHEMIN DES VIGNES | Vignes | |
| 69 | Route des Carasses | Route des Carasses | ROUTE DES CARASSES | Carasses | |
| 70 | Impasse des Noisetiers | Impasse des Noisetiers | IMPASSE DES NOISETIERS | Noisetiers | Privé |
| 71 | Chemin de Cologny | Impasse de Cologny | IMPASSE DE COLOGNY | Cologny | Privé |
| 72 | Chemin des Mozets | Chemin des Mozets | CHEMIN DES MOZETS | Mozets | Privé |
| 73 | La Tornière | Impasse de la Tornière | IMPASSE DE LA TORNIERE | Tornière | Privé |
| 74 | Impasse des Petites Usses | Impasse des Petites Usses | IMPASSE DES PETITES USSES | Petites Usses | Privé |
| 75 | Route de la Plaine | Route de la Plaine | ROUTE DE LA PLAINE | Plaine | |
| 76 | Allée du Praz d'Antan | Allée du Praz d'Antan | ALLEE DU PRAZ D'ANTAN | Praz d'Antan | Privé |
| 77 | Impasse des Nefliers | Impasse des Nefliers | IMPASSE DES NEFLIERS | Nefliers | Privé |
| 78 | Chemin des Aulnes | Chemin des Aulnes | CHEMIN DES AULNES | Aulnes | Privé |
| 79 | Route des Ormes | Route des Ormes | ROUTE DES ORMES | Ormes | |
| 80 | Chemin des Figuiers | Chemin des Figuiers | CHEMIN DES FIGUIERS | Figuiers | Privé |
| 81 | Chemin de La Foire de la Bathie | Chemin de La Foire de la Bathie | CHEMIN DE LA FOIRE DE LA BATHIE | Foire de la Bathie | Privé |
| 82 | Route de la Bathie | Route de la Bathie | ROUTE DE LA BATHIE | Bathie | |
| 83 | VC2 | Chemin du Pèse Lait | CHEMIN DU PESE LAIT | Pèse Lait | Chemin rural |
| 84 | Impasse  Cricket | Impasse Cricket | IMPASSE CRICKET | Cricket | |
| 85 | Impasse de la Pierre à Feu | Impasse de la Pierre à Feu | IMPASSE DE LA PIERRE A FEU | Pierre à Feu | Tout public |
| 86 | Zi de Lompraz | Route des Côtes | ROUTE DES COTES | Côtes | Privé ? |
| 87 | Route de Lompraz | Route de Lompraz | ROUTE DE LOMPRAZ | Lompraz | |
| 88 | Chemin de Mondragon | Chemin de Mondragon | CHEMIN DE MONDRAGON | Mondragon | |
| 89 | Chemin de Champfleury | Chemin de Champ Fleury | CHEMIN DE CHAMP FLEURY | Champ Fleuri | |
| 90 | Route de Sous Lompraz | Route de Sous Lompraz | ROUTE DE SOUS LOMPRAZ | Sous Lompraz | |
| 91 | Chemin de la Caille | Chemin de la Caille | CHEMIN DE LA CAILLE | Caille | |
| 92 | Route de la Catie | Route de la Catie | ROUTE DE LA CATIE | Catie | |
| 94 | Chemin Apollinaire | Chemin Apollinaire | CHEMIN APOLLINAIRE | Apollinaire | Privé en partie |
| 95 | Impasse Jacques Prévert | Impasse Jacques Prévert | IMPASSE JACQUES PREVERT | Jacques Prévert | Privé |
| 96 | Chemin de la Ravoria | Chemin de la Ravoria | CHEMIN DE LA RAVORIA | Ravoria | Privé |
| 97 | Rue Alain Fournier | Rue Alain Fournier | RUE ALAIN FOURNIER | Alain Fournier | Privé |
| 98 | Clos Bellevue | Clos Bellevue | CLOS BELLEVUE | Bellevue | Privé |
| 99 | Chemin Saint-Exupéry | Chemin Saint-Exupéry | CHEMIN SAINT-EXUPERY | Saint-Exupéry | Privé |
| 100 | La Gruenna | Impasse la Gruenna | IMPASSE LA GRUENNA | Gruenna | Privé |
| 101 | Les Erables | Impasse Les Erables | IMPASSE LES ERABLES | Erables | Privé |
| 102 | Chemin des Cortis | Chemin des Cortis | CHEMIN DES CORTIS | Cortis | |
| 103 | Chemin de la Ravine | Chemin de la Ravine | CHEMIN DE LA RAVINE | Ravine | Privé |
| 104 | Le Crêt des Berges | Impasse le Crêt des Berges | IMPASSE LE CRET DES BERGES | Crêt des Berges | Privé |
| 105 | Les Berges | Chemin des Berges | CHEMIN DES BERGES | Berges | Privé |
| 106 | Le Catoux | Impasse le Catoux | IMPASSE LE CATOUX | Catoux | Privé |
| 107 | Les Charmettes | Impasse les Charmettes | IMPASSE LES CHARMETTES | Charmettes | Privé |

Envoyé en préfecture le 08/12/2022
Reçu en préfecture le 08/12/2022
Publié le
ID : 074-217400266-20221205-DEL_2022_082-DE

| | | | | | |
|---|---|---|---|---|---|
| 108 | Les Fermettes | Impasse les Fermettes | IMPASSE LES FERMETTES | Fermettes | |
| 109 | Les Grangettes | Impasse les Grangettes | IMPASSE LES GRANGETTES | Grangettes | Privé |
| 110 | Allée des Aubépines | Allée des Aubépines | ALLEE DES AUBEPINES | Aubépines | Privé |
| 111 | Les Eglantiers | Impasse Les Eglantiers | IMPASSE LES EGLANTIERS | Eglantiers | Privé |
| 112 | Le Crismarte | Impasse le Crismarte | IMPASSE LE CRISMARTE | Crismarte | Privé |
| 113 | Route de la Vie Borgne | Route de la Vie Borgne | ROUTE DE LA VIE BORGNE | Vie Borgne | |
| 114 | Résidence de la Colline | Résidence la Colline | RESIDENCE LA COLLINE | la Colline | |
| 115 | Le Vert Village | Allée le Vert Village | ALLEE LE VERT VILLAGE | Vert Village | Privé |
| 116 | Chemin des Acacias | Chemin des Acacias | CHEMIN DES ACACIAS | Acacias | |
| 117 | Impasse des Trois Baies | Impasse des Trois Baies | IMPASSE DES TROIS BAIES | 3 Baies | Privé |
| 118 | Chemin du Ruisseau | Chemin du Ruisseau | CHEMIN DU RUISSEAU | Ruisseau | |
| 119 | Les Berges | Allée des Rives | ALLEE DES RIVES | Rives | Privé |
| 120 | Route de Dalmaz | Route de Dalmaz | ROUTE DE DALMAZ | Dalmaz | |
| 121 | Impasse des Hirondelles | Impasse des Hirondelles | IMPASSE DES HIRONDELLES | Hirondelles | Privé |
| 122 | | Chemin de Leufire | CHEMIN DE LEUFIRE | Leufire | Privé |
| 123 | Route du Julliard | Route du Julliard | ROUTE DU JULLIARD | Julliard | |
| 124 | Les Gentianes | Impasse les Gentianes | IMPASSE LES GENTIANES | Gentianes | |
| 125 | Clos des Tournesols | Clos des Tournesols | CLOS DES TOURNESOLS | Tournesols | Privé |
| 126 | La Balme à Choisy | Chemin du Pont de Presle | CHEMIN DU PONT DE PRESLE | Pont de Preles | |
| 127 | Le Vert Village | Impasse le Vert Village | IMPASSE LE VERT VILLAGE | Vert Village | Privé |
| 128 | Route de la Léchère | Route de la Léchère | ROUTE DE LA LECHERE | Léchère | |
| 129 | les Ancolies | Impasse des Jonquilles | IMPASSE DES JONQUILLES | Jonquilles | Privé |
| 130 | Chemin de la Fruitière | Chemin de la Fruitière | CHEMIN DE LA FRUITIERE | Fruitière | |
| 131 | Allée de la Guidaule | Allée de la Guidaule | ALLEE DE LA GUIDAULE | Guidaule | Privé |
| 132 | La Mandrena | Allée la Mandrena | ALLEE LA MANDRENA | Mandrena | Privé |
| 133 | Route de Lesvaux | Allées des Tritons | ALLEES DES TRITONS | Tritons | |
| 134 | Lotissement les Mésanges | Allée Les Mésanges | ALLEE LES MESANGES | Mésanges | Privé |
| 135 | Route de Lesvaux | Route de Lesvaux | ROUTE DE LESVAUX | Lesvaux | |
| 136 | Route des Vernes | Route des Vernes | ROUTE DES VERNES | Vernes | |
| 137 | Chemin du Bois Joli | Chemin du Bois Joli | CHEMIN DU BOIS JOLI | Bois Joli | Privé |
| 138 | Chemin des Rosays | Chemin des Rosays | CHEMIN DES ROSAYS | Rosays | |
| 139 | Impasse des Chevreuils | Impasse des Chevreuils | IMPASSE DES CHEVREUILS | Chevreuils | Privé |
| 140 | Rue des Chamois | Rue des Chamois | RUE DES CHAMOIS | Chamois | |
| 141 | Route du Nant du By | Rue de la Lyre | RUE DE LA LYRE | Lyre | |
| 142 | Les Cyclamens | Impasse les Cyclamens | IMPASSE LES CYCLAMENS | Cyclamnes | Privé |
| 143 | Impasse Henri Terrier dit Riquet | Impasse Henri Terrier dit Riquet | IMPASSE HENRI TERRIER DIT RIQUET | Henri Terrier dit Riquet | Privé |
| 144 | Chemin des Avelines | Chemin des Avelines | CHEMIN DES AVELINES | Avelines | Privé |
| 145 | Route de Sasserot | Route de Sasserot | ROUTE DE SASSEROT | Sasserot | |
| 146 | Route de Bovagne | Route de Bovagne | ROUTE DE BOVAGNE | Bovagne | |
| 147 | Route de la Vallaz | Route de la Vallaz | ROUTE DE LA VALLAZ | Vallaz | |
| 148 | Impasse Champ Fourchu | Impasse Champ Fourchu | IMPASSE CHAMP FOURCHU | Champ Fourchu | Privé |
| 149 | Les Hauts de Vincy | Impasse les Hauts de Vincy | IMPASSE LES HAUTS DE VINCY | Hauts de Vincy | Privé |
| 150 | Chemin de la Mandallaz | Chemin de la Mandallaz | CHEMIN DE LA MANDALLAZ | Mandallaz | Chemin rural |
| 151 | Route de Dalmaz | Allée de la Prairie | ALLEE DE LA PRAIRIE | Prairie | Privé |
| 152 | | Chemin du Relais | CHEMIN DU RELAIS | Relais | Chemin rural |
| 153 | Route du Chêne | Route du Chêne | ROUTE DU CHENE | Chêne | |
| 154 | Impasse des Sources | Impasse des Sources | IMPASSE DES SOURCES | Sources | Privé |
| 155 | Impasse Sous les Vignes | Impasse Sous les Vignes | IMPASSE SOUS LES VIGNES | Sous les Vignes | Privé |
| 156 | les Ancolies | Clos des Ancolies | CLOS DES ANCOLIES | Ancolies | Privé |
| 157 | Route du Nant du By | Rue du Nant du By | RUE DU NANT DU BY | Nant du BY | |
| 158 | Route de Vallière | Chemin de Vallière | CHEMIN DE VALLIERE | Vallière | |
| 159 | | Chemin de Vallière à Champ Fleury | CHEMIN DE VALLIERE A CHAMP FLEURY | Vallière à Champ Fleury | Chemin rural |
| 160 | | Impasse du Marais | IMPASSE DU MARAIS | Marais | |
| 161 | | Impasse des Grandes Raisses | IMPASSE DES GRANDES RAISSES | | Privé |
| 162 | Impasse des Muriers | Impasse des Muriers | IMPASSE DES MURIERs | Muriers | Privé |
| 163 | Le Plein Soleil | Impasse le Plein Soleil | IMPASSE LE PLEIN SOLEIL | Plein Soleil | |

Envoyé en préfecture le 08/12/2022
Reçu en préfecture le 08/12/2022
Publié le
ID : 074-217400266-20221205-DEL_2022_082-DE

| | | | | | |
|---|---|---|---|---|---|
| 164 | Les Frênes | Impasse les Frênes | IMPASSE LES FRENES | Frênes | Privé |
| 165 | Rue Octave Puthod | Rue Octave Puthod | RUE OCTAVE PUTHOD | Octave Puthod | Privé |
| 166 | | Impasse Elléa | IMPASSE ELLEA | Elléa | Privé |
| 167 | | Allée du Tornet | ALLEE DU TORNET | Tornet | Privé |
| 168 | | Impasse des Poussières | IMPASSE DES POUSSIERES | Poussières | Privé |
| 169 | | Chemin de Lompraz à la Catie | CHEMIN DE LOMPRAZ A LA CATIE | | Privé |
| 170 | | Chemin du Nant Bossy | CHEMIN DU NANT BOSSY | Nant Bossy | Chemin rural |
| 171 | | Impasse des Vernes du Bas | IMPASSE DES VERNES DU BAS | Vernes du bas | Privé |
| 172 | Route des Vernes | Chemin le Vernay | CHEMIN LE VERNAY | Vernay | Privé |
| 173 | | Chemin des Mouillats | CHEMIN DES MOUILLATS | Mouillats | Chemin rural |
| 174 | | Chemin du Nant de Chevrot | CHEMIN DU NANT DE CHEVROT | Nant de Chevrot | Chemin rural |
| 175 | | Chemin des Claves | CHEMIN DES CLAVES | Claves | Accès par Sillingy |
| 176 | | Chemin du Champ Câpre | CHEMIN DU CHAMP CAPRE | Champ Câpre | Chemin rural |
| 177 | | Chemin des Grands Champ | CHEMIN DES GRANDS CHAMP | Grands Champs | Chemin rural |
| 178 | | Impasse chez Marthe | IMPASSE CHEZ MARTHE | Chez Marthe | Privé |
| 179 | | Chemin des Rapines | CHEMIN DES RAPINES | Rapines | Chemin rural |
| 180 | | Chemin de la Bicyclette | CHEMIN DE LA BICYCLETTE | Bicyclette | |
| 181 | | Chemin du Boli | CHEMIN DU BOLI | Boli | Chemin rural |
| 182 | | Chemin de Corsy | CHEMIN DE CORSY | Corsy | Chemin rural |
| 183 | | Chemin chez Cadoux | CHEMIN CHEZ CADOUX | Chez Cadoux | Chemin rural |
| 184 | | Chemin de la Gollietaz | CHEMIN DE LA GOLLIETAZ | Gollietaz | Chemin rural |
| 185 | | Chemin de Galetaz | CHEMIN DE GALETAZ | Galetaz | Chemin rural |
| 186 | | Chemin des Maquisards | CHEMIN DES MAQUISARDS | Maquisards | Chemin rural |
| 187 | | Chemin du Bois des Pins | CHEMIN DU BOIS DES PINS | Bois des Pins | Chemin rural |
| 188 | Route de Bovagne | Chemin de Clémence | CHEMIN DE CLEMENCE | Clémence | Chemin rural |
| 189 | Route des Champs | Chemin des Crêts | CHEMIN DES CRETS | Crêts | |
| 190 | Route des Champs | Chemin du Champ Bournoud | CHEMIN DU CHAMP BOURNOUD | Champ Bournoud | |
| 191 | Chemin sur Miffon | Chemin des Tenalles | CHEMIN DES TENALLES | Tenalles | |
| 192 | | Impasse de L'Hospice | IMPASSE DE L'HOSPICE | Hospice | |
| 193 | | Chemin des Hauts des Vernes | CHEMIN DES HAUTS DES VERNES | Hauts des Vernes | Privé |
| 194 | Route de Sous Lompraz | Impasse chez Octave | IMPASSE CHEZ OCTAVE | Octave | Privé |
| 195 | | Impasse du Sablon | IMPASSE DU SABLON | Sablon | Privé |

Envoyé en préfecture le 08/12/2022
Reçu en préfecture le 08/12/2022
Publié le
ID : 074-217400266-20221205-DEL_2022_082-DE

PLAN D'ADRESSAGE

# LA-BALME-DE-SILLINGY

PLAN 1/3




| Code voie | Libellé |
|---|---|
| 193 | Impasse des Prés |
| 194 | Impasse les Frênes |
| 170 | Chemin du Nant Bossy |
| 173 | Chemin des Pierrailles |
| 174 | Chemin du Vieux Chorat |
| 175 | Chemin des Clèves |
| 176 | Chemin du Champ Cligny |
| 177 | Chemin du Grand Champ |
| 178 | Impasse chez Martha |
| 179 | Chemin des Rapines |
| 25 | Route d'Alby |
| 26 | Route des Vieux Rotets |
| 34 | Chemin des Grenailles |
| 35 | Route d'Alby |
| 36 | Chemin du Chapeau |
| 37 | Route de la Bonasse |
| 38 | Impasse le Pic Vert |
| 39 | Impasse le Nuaz |

| Code voie | Libellé |
|---|---|
| 40 | Impasse les Tremblas |
| 41 | Chemin du Pélaine |
| 42 | Le Champ du Loup |
| 43 | Route des Devins |
| 44 | Chemin de la Roche |
| 45 | Lotissement les Devins |
| 46 | Lotissement la Fenasse |
| 48 | Impasse du Cèdre |
| 49 | Chemin de Nangerat |
| 50 | Impasse des Cèdres |
| 51 | Route des Frênes |
| 52 | Impasse des Palmiers |
| 53 | Impasse des Trèfles |
| 54 | Impasse de Lachair |
| 55 | Route de Vengeur |
| 56 | Impasse des Hauts de Vue |
| 57 | Impasse les Prés Riants |

| Code voie | Libellé |
|---|---|
| 58 | Impasse Fréchet Cécilles |
| 59 | Impasse la Trésorière |
| 60 | Chemin de Marsay |
| 61 | Chemin de Nabounasset |
| 62 | Route de Bona |
| 64 | Chemin des Sapins |
| 65 | Impasse Bucolique |
| 66 | Chemin du Lac Vengeur à Marsy |
| 67 | Impasse des Bles |
| 69 | Route des Cerisaies |
| 70 | Impasse des Noyers |
| 71 | Impasse des Chênes |
| 72 | Chemin des Hoités |
| 73 | Impasse de la Tornilles |
| 74 | Impasse Fréchet Vallées |
| 75 | Route de la Plaine |
| 76 | Allée du Pré d'Arzan |

CICLA
Centre d'Information des Collectivités Locales

14-11-2022 Fond cadastre (Recalé)/BD Topo : DGI/IGN - "Reproduction interdite" 1:2000

**Adresses**

- Aucune modification
- Création
- Modification

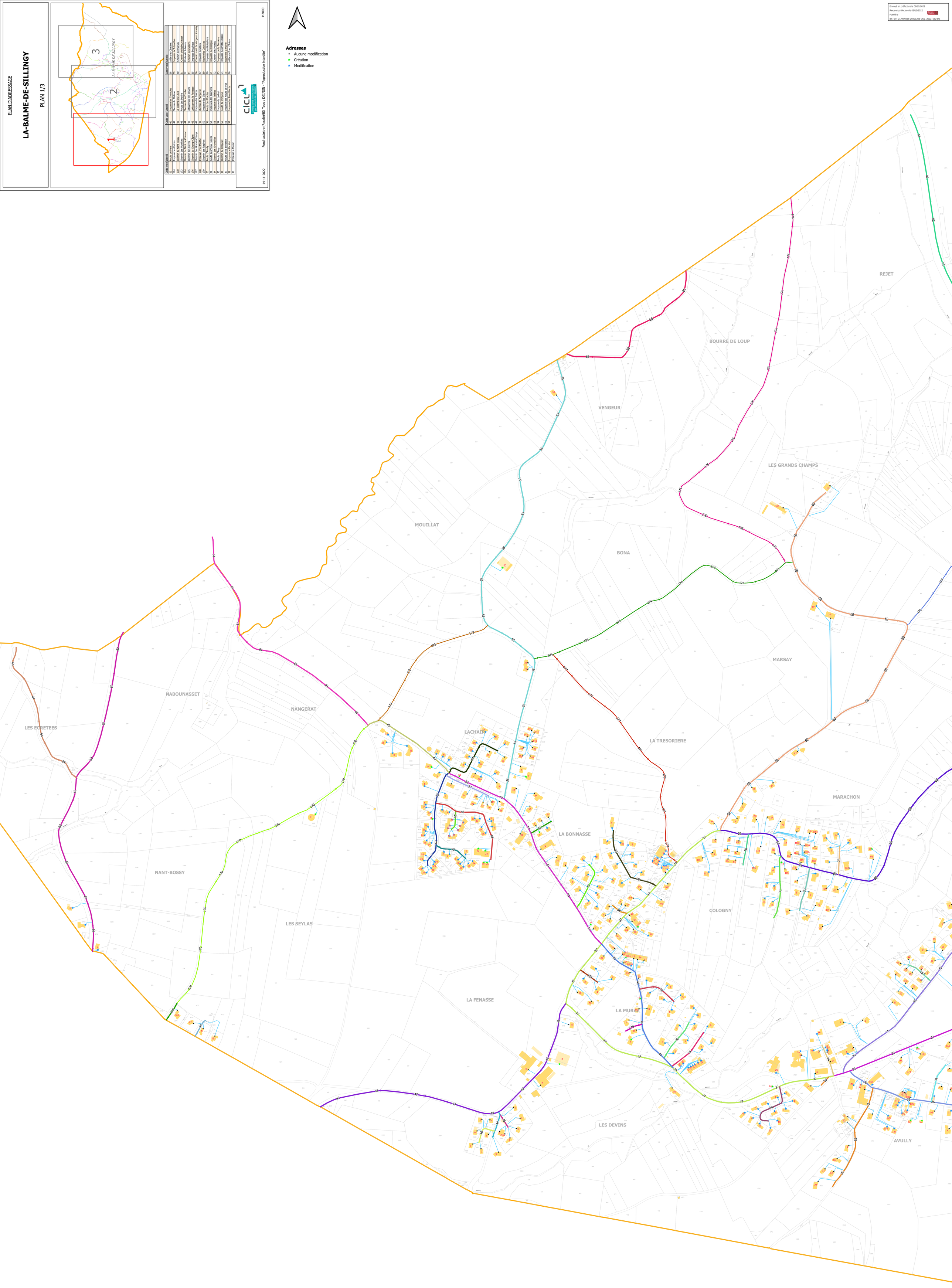

PLAN D'ADRESSAGE

# LA-BALME-DE-SILLINGY

PLAN 2/3




| Code voie | Libellé |
|---|---|
| 01 | Route de Choisy |
| 02 | Route de Paris |
| 03 | Route de Mercier |
| 04 | HLLL |
| 05 | Rue des Gammes |
| 06 | Chemin de la Montagne |
| 07 | Allée du Père Eble |
| 08 | Impasse Vieu en Cat |
| 09 | Parc de la Mandallaz |
| 10 | Chemin du Pissoire |
| 100 | Impasse des Bouchers |
| 101 | Impasse Les Frênes |
| 102 | Chemin des Corbis |
| 103 | Chemin de la Ravine |
| 104 | Impasse les Colls des Berges |
| 105 | Chemin des Berges |
| 106 | Impasse le Cateux |
| 107 | Impasse les Charmettes |
| 108 | Impasse les Fermettes |
| 109 | Impasse les Grangettes |
| 11 | Chemin du Pensiot |
| 110 | Allée des Aulaynes |
| 111 | Impasse des Epiardons |
| 112 | Impasse le Chemin |
| 113 | Allée du Vieux Verger |
| 114 | Résidence le Crêtet |
| 115 | Allée le Vert Village |
| 116 | Chemin des Aucoas |
| 117 | Impasse des Trois Bases |
| 118 | Chemin du Ruisseau |
| 119 | Allée des Rivets |
| 120 | Impasse du Montagnon |
| 121 | Chemin du Lac |
| 122 | Impasse des Hirondelles |
| 123 | Chemin de Lauffer |
| 124 | Route de Juillard |
| 125 | Impasse les Gentianes |
| 126 | Clos des Tournesols |
| 127 | Chemin du Pont de Pesse |
| 128 | Impasse le Vert Village |
| 129 | Route de la Léchère |
| 13 | Impasse des Jonquilles |
| 130 | Chemin des Hêlvètes |
| 131 | Allée de la Gradaule |
| 134 | Allée Les Mésanges |
| 135 | Allée Les Mésanges |
| 14 | Route du Cervif |
| 140 | Rue des Chamois |
| 143 | Impasse Henri Terrier dit Riquet |
| 144 | Chemin des Avelines |
| 145 | Route de Sassenit |
| 15 | Place Monseigneur Terrier |
| 151 | Allée de la Prairie |
| 152 | Chemin du Relais |
| 156 | Clos des Arcoles |
| 158 | Chemin de Vallière |
| 159 | Chemin de Vallière à Champ Fleury |
| 160 | Impasse des Mélèzes |
| 162 | Impasse du Moraz |
| 163 | Impasse des Grandes Raisses |
| 162 | Impasse des Murer |
| 163 | Impasse le Petit Soleil |
| 165 | Rue Octave Pulliat |
| 167 | Allée du Tornet |
| 169 | Impasse des Houssémins |
| 169 | Chemin de Lompraz à la Calle |
| 17 | Route de Vincy |
| 179 | Chemin des Rapines |
| 18 | Route de la Vivelle |
| 180 | Chemin de la Bicyclette |
| 181 | Chemin des Mésquinds |
| 187 | Chemin des Bois des Pins |
| 189 | Impasse du Cerisier |
| 19 | Rue des Ecureuils |
| 190 | Chemin du Champ Bournoud |
| 191 | Chemin des Tenables |
| 194 | Impasse chez Octave |
| 195 | Impasse du Sablon |
| 21 | Rue Colin Ombreto |
| 22 | Chemin du Bouchet |
| 23 | Chemin du Lac |
| 23 | Route d'Avully |
| 24 | Rue des Grandes Raisses |
| 25 | Chemin sur Piffon |
| 26 | Route des Vieux Robets |
| 27 | Allée sous les Frênes Sauvages |
| 28 | Impasse des Vieux Robets |
| 29 | Allée Les Frênes Sauvages |
| 30 | Impasse du Bosquet |
| 31 | Chemin de la Croix des Raisses |
| 32 | Route des Chamois |
| 33 | Chemin de Veuilly |
| 34 | Chemin des Charmilles |
| 36 | Route d'Arcy |
| 47 | Rue des Epervières |
| 60 | Chemin de Planay |
| 63 | Impasse du Phare |
| 68 | Chemin des Vignes |
| 69 | Route des Carasses |
| 75 | Route de la Plaine |
| 76 | Allée du Pré d'Arsan |
| 77 | Impasse des Reflets |
| 78 | Chemin des Aulnes |
| 79 | Route des Ormes |
| 80 | Chemin des Piquets |
| 81 | Chemin de la Grande de la Balme |
| 82 | Route de la Balme |
| 83 | Chemin du Pître Lait |
| 84 | Impasse du Cricket |
| 85 | Impasse de la Pierre à Feu |
| 86 | Route des Côtes |
| 87 | Route de Lompraz |
| 88 | Chemin de Monsdragon |
| 89 | Chemin du Champ Fleury |
| 90 | Route de Sous Lompraz |
| 91 | Chemin de la Calle |
| 92 | Route de la Calle |
| 94 | Chemin Apollinaire |
| 95 | Impasse Jacques Prévert |
| 96 | Chemin de la Pièceria |
| 97 | Rue Albert Camus |
| 98 | Clos Bellevue |
| 99 | Chemin Saint-Exupéry |

CICLA
REGIONAL CONSTRUCTION
Aménagement Urbanisme Environnement

14-11-2022 Fond cadastre (Parcelle)/BD Topo : DGI/IGN - "Reproduction interdite" 1:2000

**Adresses**
- Aucune modification
- Création
- Modification

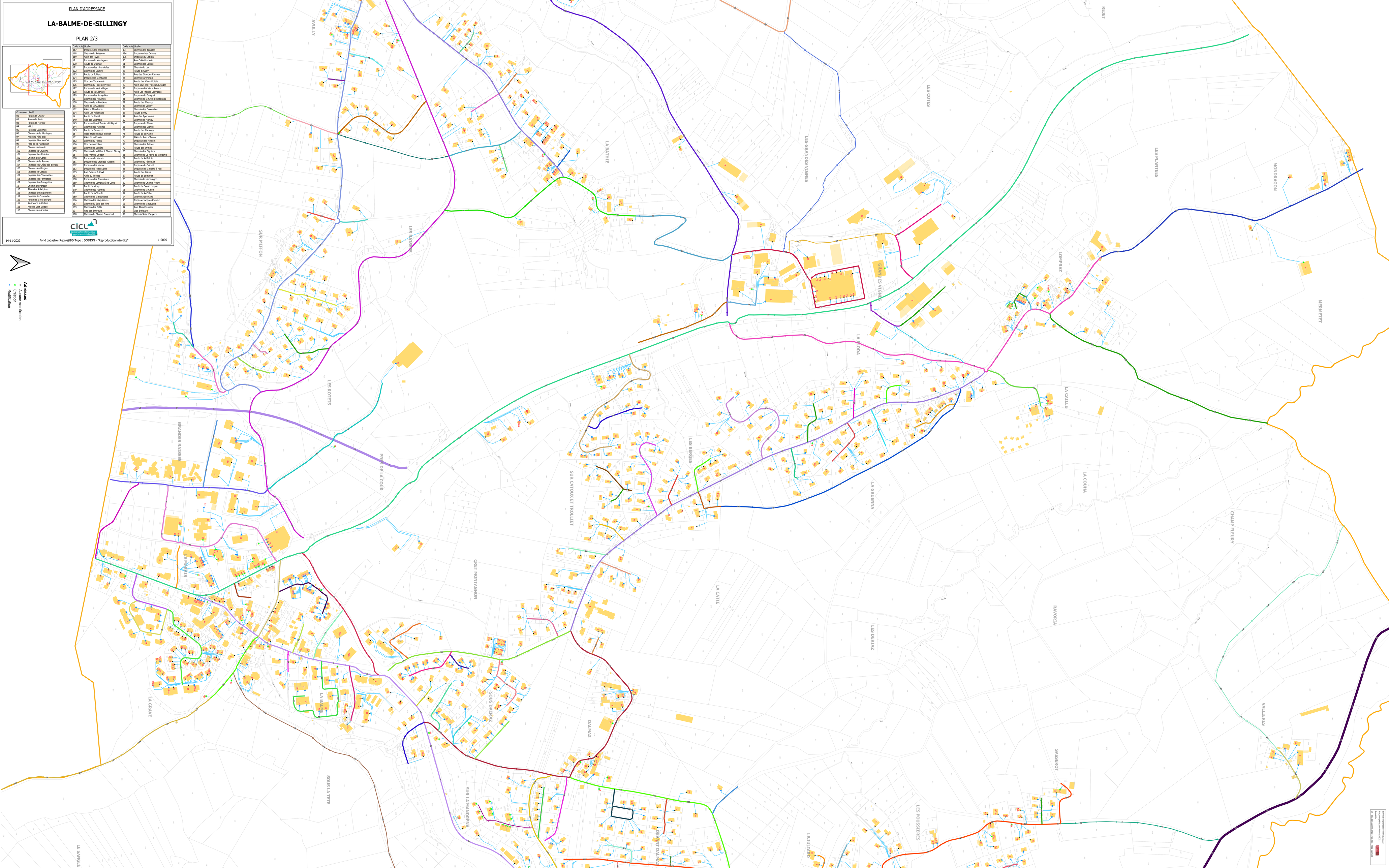


Fond cadastre/BD Topo : DGI/IGN
Date : 14-11-2022
Fichier : PLAN DE NUMEROTAGE 2/3.pdf
Cadastre : LA BALME DE SILLINGY

PLAN D'ADRESSAGE

# LA-BALME-DE-SILLINGY

PLAN 3/3

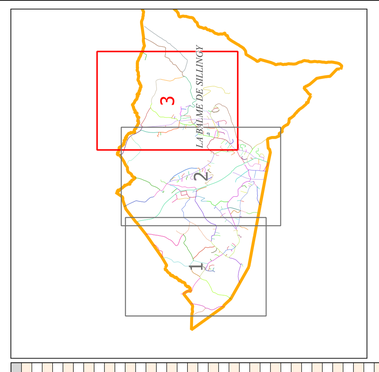


| Code voie | Libellé |
|---|---|
| 01 | Route de Choisy |
| 03 | Route de Mercier |
| 113 | Route de la Vie Borgne |
| 114 | Route du Crêt |
| 115 | Allée le Vert Village |
| 117 | Impasse des Trois Balles |
| 118 | Chemin du Ruisseau |
| 120 | Route d'Annecy |
| 121 | Impasse des Hirondelles |
| 122 | Chemin de Lourfie |
| 123 | Route de Juillard |
| 124 | Impasse Vieux Cerisiers |
| 125 | Clos des Tournesols |
| 126 | Chemin du Pont de Presle |
| 127 | Impasse le Vert Village |
| 128 | Route de la Vallière |
| 129 | Impasse des Jonquilles |
| 13 | Chemin des Hélvètes |
| 130 | Chemin de la Fruitière |
| 131 | Allée de la Vallière |
| 132 | Allée la Macadora |
| 133 | Allée des Trèfore |
| 134 | Allée Les Mésanges |
| 135 | Route d'Annecy |
| 136 | Route des Vernes |
| 137 | Chemin du Bois Joli |
| 138 | Chemin des Chevrels |
| 139 | Impasse du Chevrels |
| 140 | Rue des Chamois |
| 141 | Rue de la Lyre |
| 142 | Impasse Les Cerisiers |
| 143 | Impasse Henri Tanner dit Rouet |
| 144 | Chemin des Avelines |
| 145 | Route de Saisserot |
| 146 | Route de Thônex |
| 147 | Route de la Vallaz |
| 148 | Impasse Champ Fourchu |
| 149 | Impasse les Nuds de Viney |
| 150 | Chemin du Vieux Viry |
| 151 | Allée de la Poraie |
| 153 | Chemin du Chêne |
| 154 | Impasse des Sources |
| 155 | Impasse Sur les Vignes |
| 156 | Clos des Arcades |
| 157 | Rue du Nant du By |

| Code voie | Libellé |
|---|---|
| 158 | Chemin de Vaillère |
| 159 | Chemin de Vaillère à Champ Fleury |
| 161 | Impasse Vieux Sapin |
| 166 | Impasse Elda |
| 168 | Impasse des Poussières |
| 17 | Route de Viney |
| 171 | Impasse Les Vernes du Bas |
| 172 | Chemin le Vernay |
| 181 | Chemin du Boli |

| Code voie | Libellé |
|---|---|
| 182 | Chemin de Corsy |
| 183 | Chemin chez Golloux |
| 184 | Chemin du Galetaz |
| 185 | Chemin la Galetaz |
| 186 | Chemin des Maquisards |
| 188 | Chemin de Clémence |
| 189 | Impasse du Vieux Viry |
| 193 | Chemin des Nuds des Vernes |
| 195 | Impasse du Sablon |

CICLA
Centre Informatique des Collectivités Locales

14-11-2022 Fond cadastre (Recalé)/BD Topo : DGI/IGN - "Reproduction interdite" 1:2000

**Adresses**

- Aucune modification
- Création
- Modification
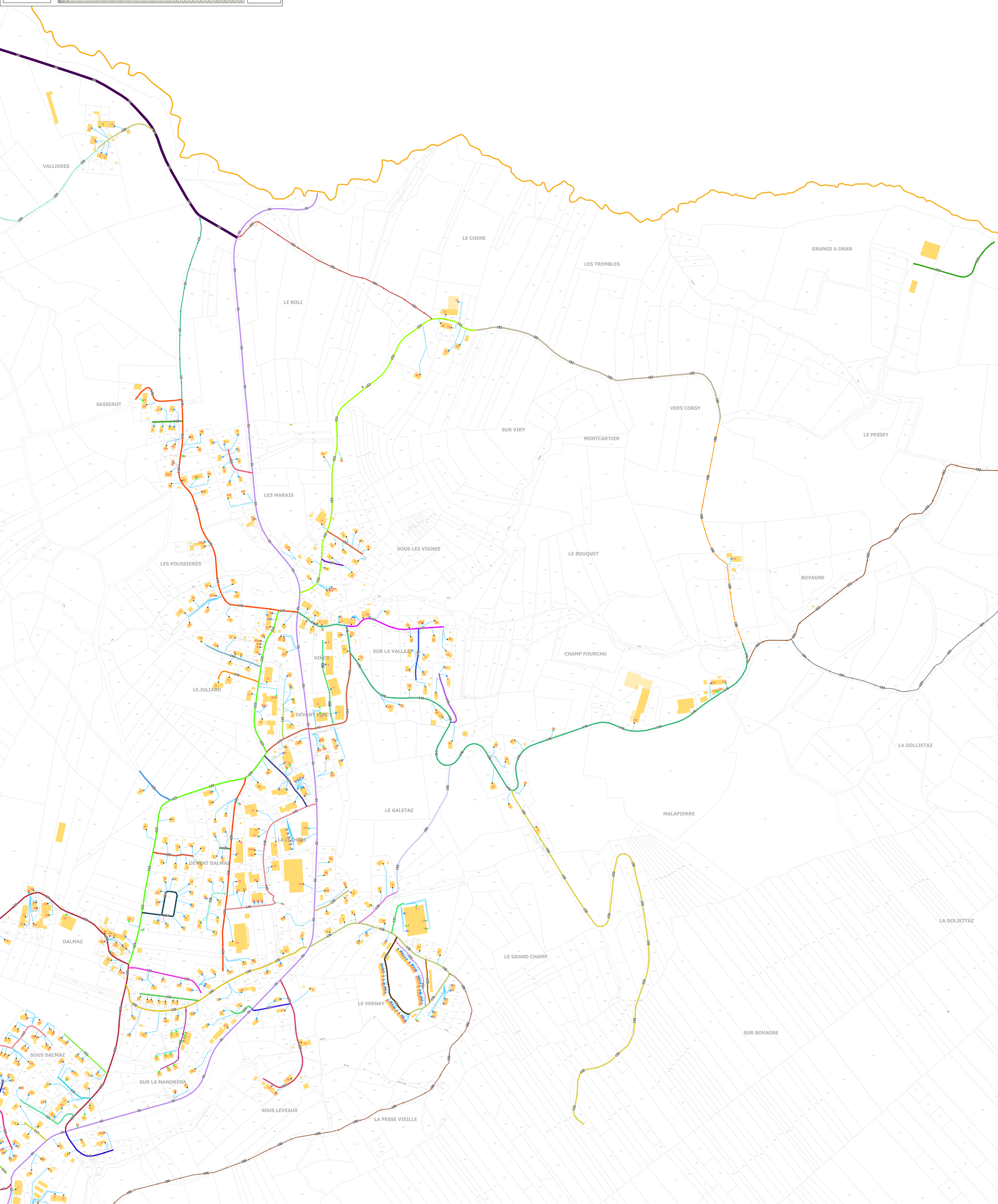
Envoyé en préfecture le 08/12/2022
Reçu en préfecture le 08/12/2022
Publié le
ID : 074-217400266-20221205-DEL_2022_082-DE