

**EXTRAIT DU REGISTRE DES DÉLIBÉRATIONS
DU CONSEIL MUNICIPAL DE LA BALME DE SILLINGY**

SÉANCE DU 08 DÉCEMBRE 2025 OUVERTE À 19H30

L'an deux mille vingt-cinq, le 08 décembre, le conseil municipal de **LA BALME DE SILLINGY**, dûment convoqué le 02 décembre 2025, s'est réuni en session ordinaire, à la mairie, sous la présidence de **Madame le Maire, Séverine MUGNIER**.

Délibération n° 2025-072

**Régularisations de voiries – classement dans le domaine public des parcelles
propriétés communales**

Nombre de conseillers :

En exercice : 29

Présents : 15

Votants : 22

Présents « Groupe de la Majorité » :

Mesdames Élisabeth BOIVIN, Élodie DONDIN, Floriane ESCOLANO, Jessica GOLAZ, Mireille LOISEAU, Séverine MUGNIER, Laetitia PERROQUIN

Messieurs Thomas BIELOKOPYTOFF, Rocco COLELLA, Stefan GENAY, Nicolas GUILLOT, Michel PASSETEMPS, Jean-Claude PEPIN, Stéphane RIALLAND, Pedram VINCENT

Présents pour le groupe de l'opposition « Vivre et agir à La Balme » :

(aucun)

Absents ayant donné pouvoir :

Monsieur Christophe GORLIER à Monsieur Rocco COLELLA
Monsieur Yannick KAWA à Madame Elisabeth BOIVIN
Madame Nolwen LENNOZ à Madame Jessica GOLAZ
Madame Virginie MATHIEU à Monsieur Jean-Claude PEPIN
Madame Charlotte PASSETEMPS à Madame Séverine MUGNIER
Madame Olivia REBOULET à Madame Elodie DONDIN
Monsieur Anthony VITTOZ à Monsieur Thomas BIELOKOPYTOFF

Secrétaire de séance :

Madame Élisabeth BOIVIN

Monsieur Stéphane RIALLAND, Maire-adjoint délégué à l'urbanisme, à la vie économique et à l'aménagement du territoire, rapporteur, fait l'exposé suivant :

Au fil des années la commune formalise des acquisitions de terrains au titre des régularisations de voiries existantes, principalement. Ces biens doivent faire l'objet d'un classement pour rejoindre le domaine public. Lorsqu'il n'est porté aucune atteinte aux fonctions de desserte ou de circulation assurées par les voies, le conseil municipal peut se prononcer, sans enquête publique préalable, comme le dispose l'article L141-3 du Code de la voirie routière, ce qui est nécessairement le cas lors d'une procédure de classement.

Un état des acquisitions des dernières années faits apparaître la nécessité de régulariser la situation d'une vingtaine de voies sur le territoire communal, listées comme suit :

DÉNOMINATION RUE	IDENTIFICATION PARCELLE	SURFACE PARCELLE (m ²)
Rue Octave Puthod	C 4185	595
Rue Colle Umberto	C 4681	136
Route de Vivelle	C 4838	515
Chemin de la Fruitière	B 2564	51
	B 2567	63
	B 2570	4
Chemin de la Montagne	C 3617	20
	C 3364	166
	C 3621	15
Chemin de la Vallaz	B 2663	73
	B 2755	63
	B 2757	30
Chemin de Vallières	B 2724	22
Route de Choisy	B 1652	181
	B 2704	59
	B 1845	127
	B 1846	92
	C 3266	42
	C 1110	5
	C 1077	52
Route de Dalmaz	B 2779	38
Route de Julliard	B 3069	20
	B 3072	12
	B 3026	332
Route de la Catie	B 1812	420
	B 2354	373
	C 4620	416
	B 2589	187
Route de la Léchère	B 2971	63
	B 2460	602
	B 2461	209
	B 3025	200

Route de la Lyre	B 2837	12
	B 2839	36
Route de Paris	C 1495	196
	C 1070	10
	C 4002	10
	C 4443	42
	C 3894	219
	C 4003	2
Route des Carasses	C 1940	5
	C 1941	12
	C 1945	65
	C 4886	254
Route des Devins	C 3301	60
	C 4764	140
	C 4765	55
	C 4766	71
	C 4769	53
	C 4772	29
	C 4787	623
Route des Morzies	C 2479	260
	C 2501	89
	C 2502	290
	C 2747	225
	C 3995	158
	C 3998	22
	C 4361	4
	C 4362	58
	C 4417	279
	C 4791	979
	C 2477	5
Route des Vernes	B 1241	150
	B 2788	53
	B 2791	53
Route des Vieux Rotets	C 1321	47
	C 2016	308
	C 2046	60
	C 2059	253
	C 2356	29
	C 2357	4
	C 3984	48
	C 4534	28
	C 4844	80
Route du Chêne	B 2200	20
Chemin de Clémence	B 1539	25
	B 1544	1024

	B 1561	393
Impasse de la Gruenna	B 2352	494
Chemin de la Mandallaz	B 3049	3
	B 3050	67
Impasse Les Grangettes	C 2454	852
Impasses des Palmiers, Bucolique, des Blés, des Calices	C 2562	1115
	C 2564	1349
	C 3222	1379
Route de la Bathie	C 2805	78
Chemin Saint Exupéry	C 3707	992
Impasse Les Fermettes	C 3888	2319
	C 4420	215
Rue de Jeannette	C 4671	168
Chemin du Moulin	C 4758	24
Surface totale (m²)	21 331	

Il est proposé au conseil municipal,

VU le Code général des collectivités territoriales ;

VU le Code de la voirie routière et notamment ses articles L141-1 à L141-3 et l'article L141-8 ;

VU le Code général de la propriété des personnes publiques et notamment l'article L2111-3 ;

VU le Code de l'urbanisme et notamment l'article L318-3 ;

CONSIDÉRANT que la commune de La Balme de Sillingy est propriétaire des parcelles précédemment citées ;

CONSIDÉRANT que ces parcelles font partie intégrante du domaine privé communal ou n'ont pas fait l'objet d'une procédure de classement ;

CONSIDÉRANT que le classement envisagé n'a *de facto* pas pour conséquence de porter atteinte aux fonctions de desserte ou de circulation et que, par conséquent, la dispense d'enquête publique est acquise sur le fondement de l'article L141-3 ;

VU l'exposé présenté par Monsieur le Maire-adjoint délégué à l'urbanisme, à la vie économique et à l'aménagement du territoire ;

Article 1 :

Approuve le classement dans le domaine public communal des parcelles listées ci-dessus.

Article 2 :

Dit que le transfert de ces parcelles dans le domaine public communal, éteint, par lui-même et à dater de ce jour, tous droits réels et personnels pouvant exister sur les biens classés.

Article 3 :

Précise que la présente délibération du conseil municipal sera publiée et enregistrée au Service de Publicité Foncière d'Annecy.

Après en avoir délibéré, le conseil municipal adopte à l'unanimité la délibération.

Ainsi fait et délibéré, les jours, mois et an susdits.

Le Maire certifie le caractère exécutoire de la présente délibération.

La secrétaire de séance
Élisabeth BOIVIN

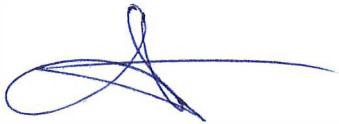

Le Maire
Séverine MUGNIER



Délibération certifiée exécutoire compte tenu :
De sa réception en Préfecture le 11/12/2025
De sa publication le 11/12/2025

Dans les deux mois à compter de sa publication ou de sa notification, cet acte administratif est susceptible de recours devant le tribunal administratif territorialement compétent.

Envoyé en préfecture le 11/12/2025

Reçu en préfecture le 11/12/2025

Publié le 11/12/2025

ID : 074-217400266-20251208-DEL_2025_072-DE



Annexe à la délibération n° 2025-072
Régularisations de voiries
Classement dans le domaine public des
parcelles propriétés communales

5 3144
S²LO 832
18

LE MARAIS

1:1000

m 5 10 15 20

Envoyé en préfecture le 11/12/2025
Reçu en préfecture le 11/12/2025
Publié le 11/12/2025
ID : 074-217400266-20251208-DEL_2025_072-DE

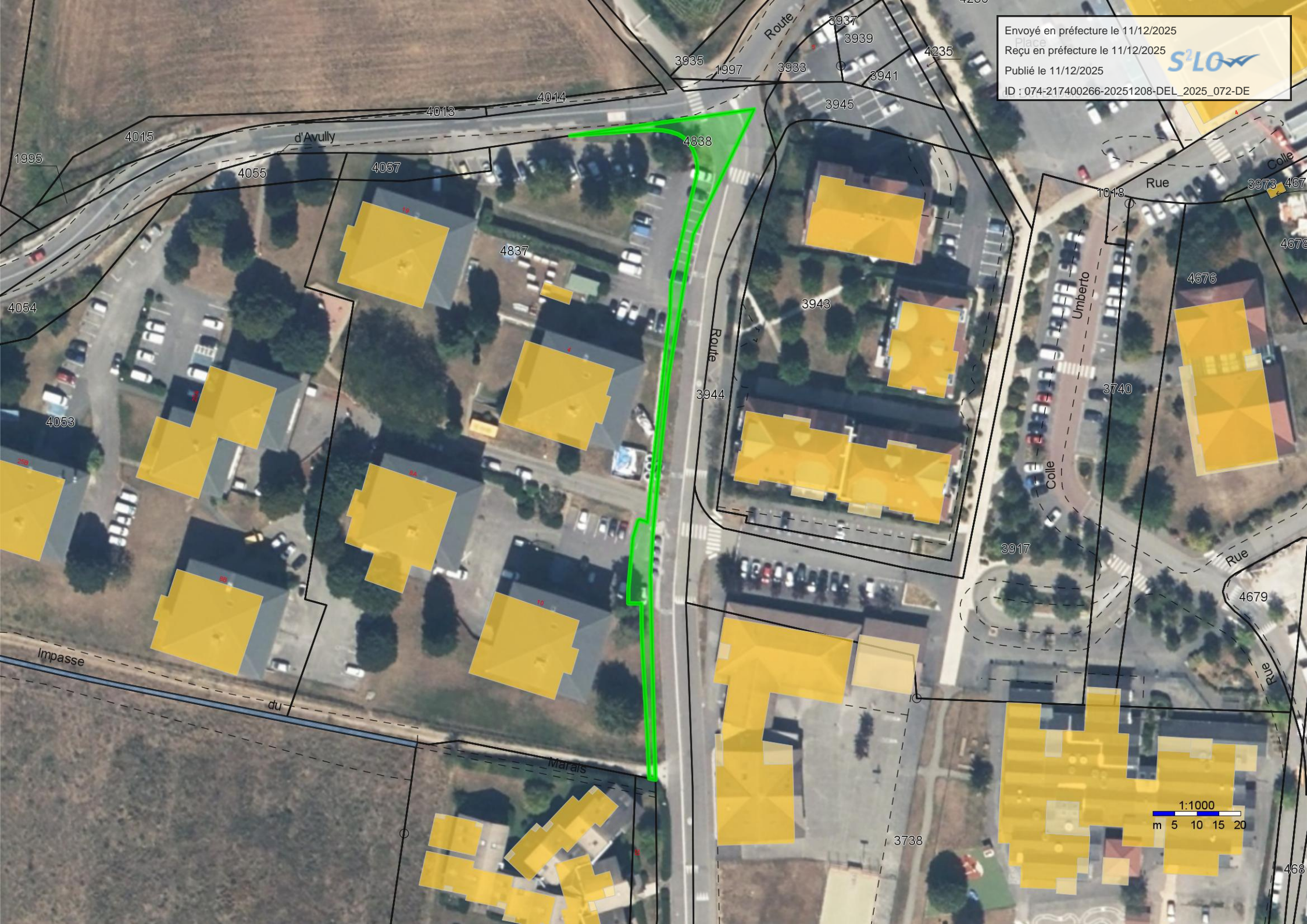



1:1500
m 5 10 15 20

ID : 074-217400266-20251208-DEL_2025_072-DE

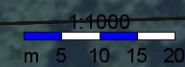

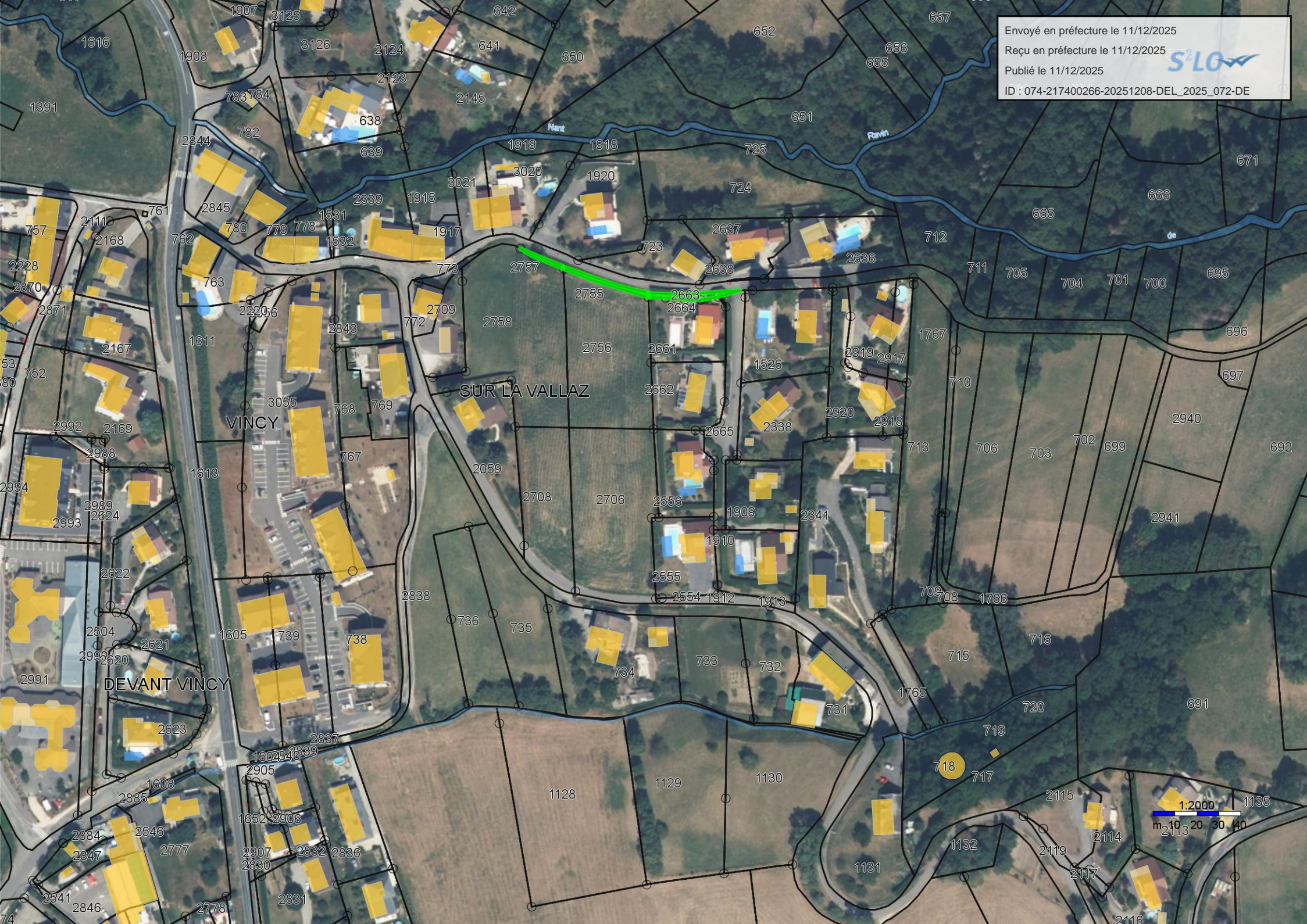

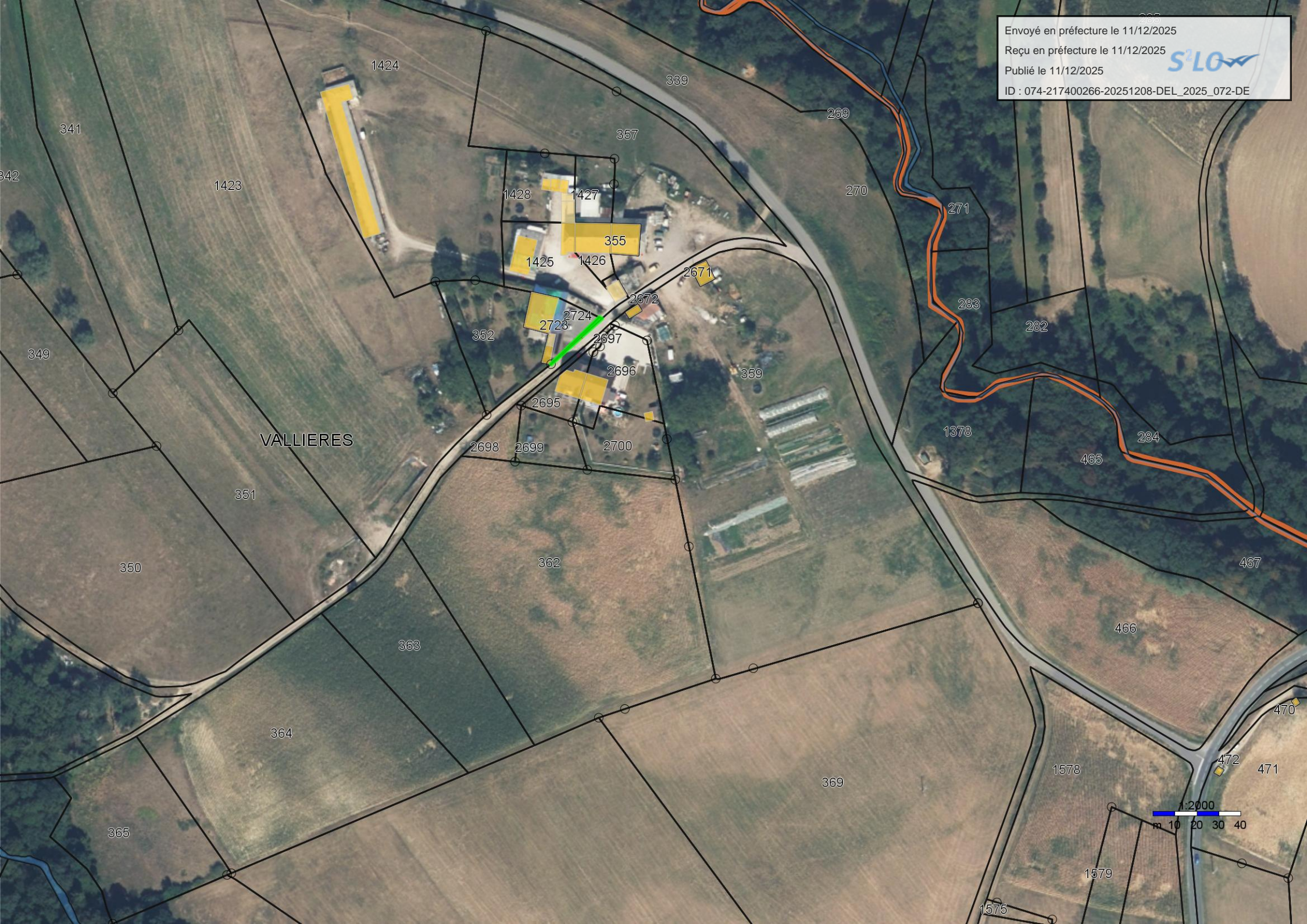

SOUS LA TÊTE

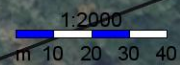
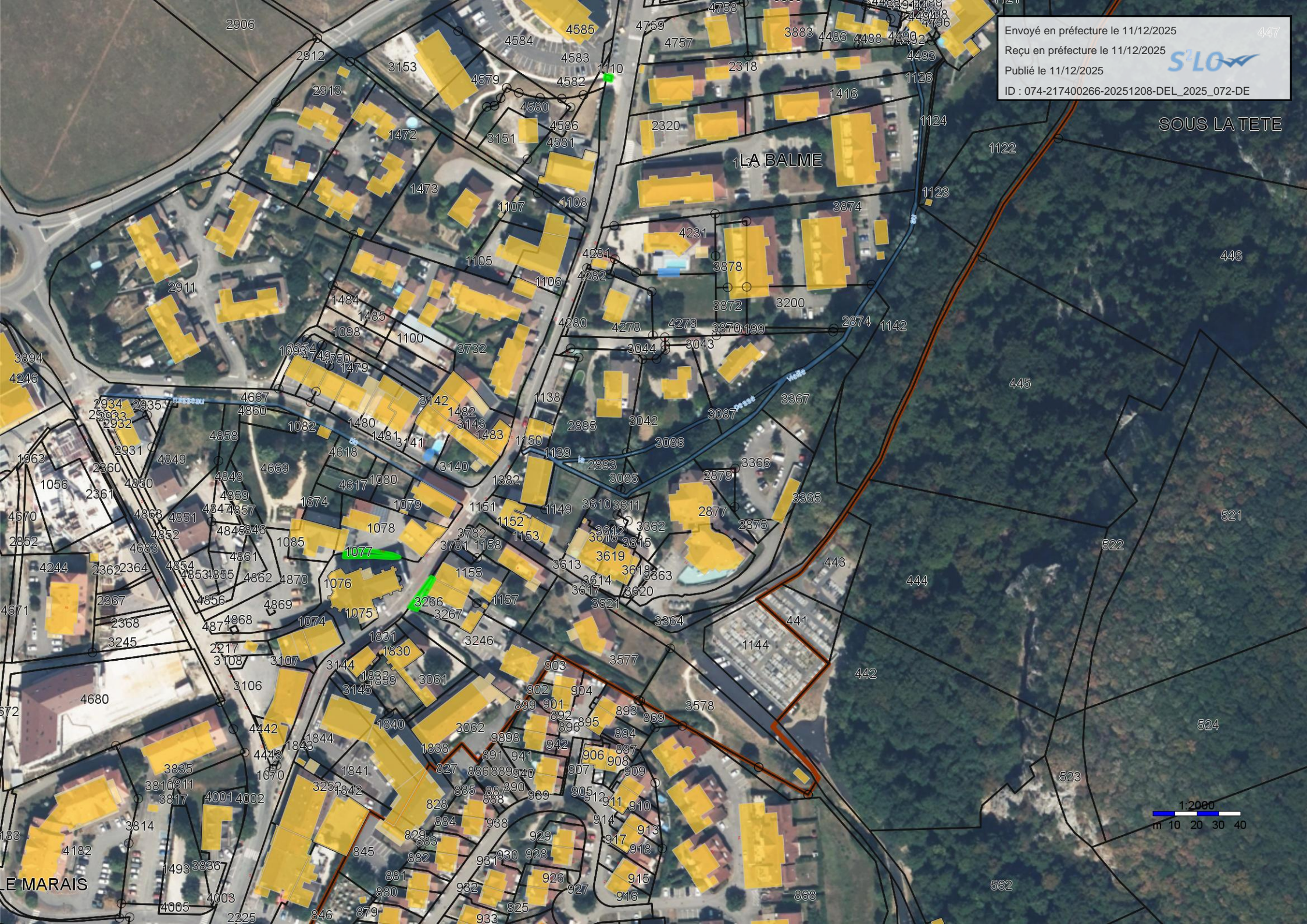

LE MARAIS

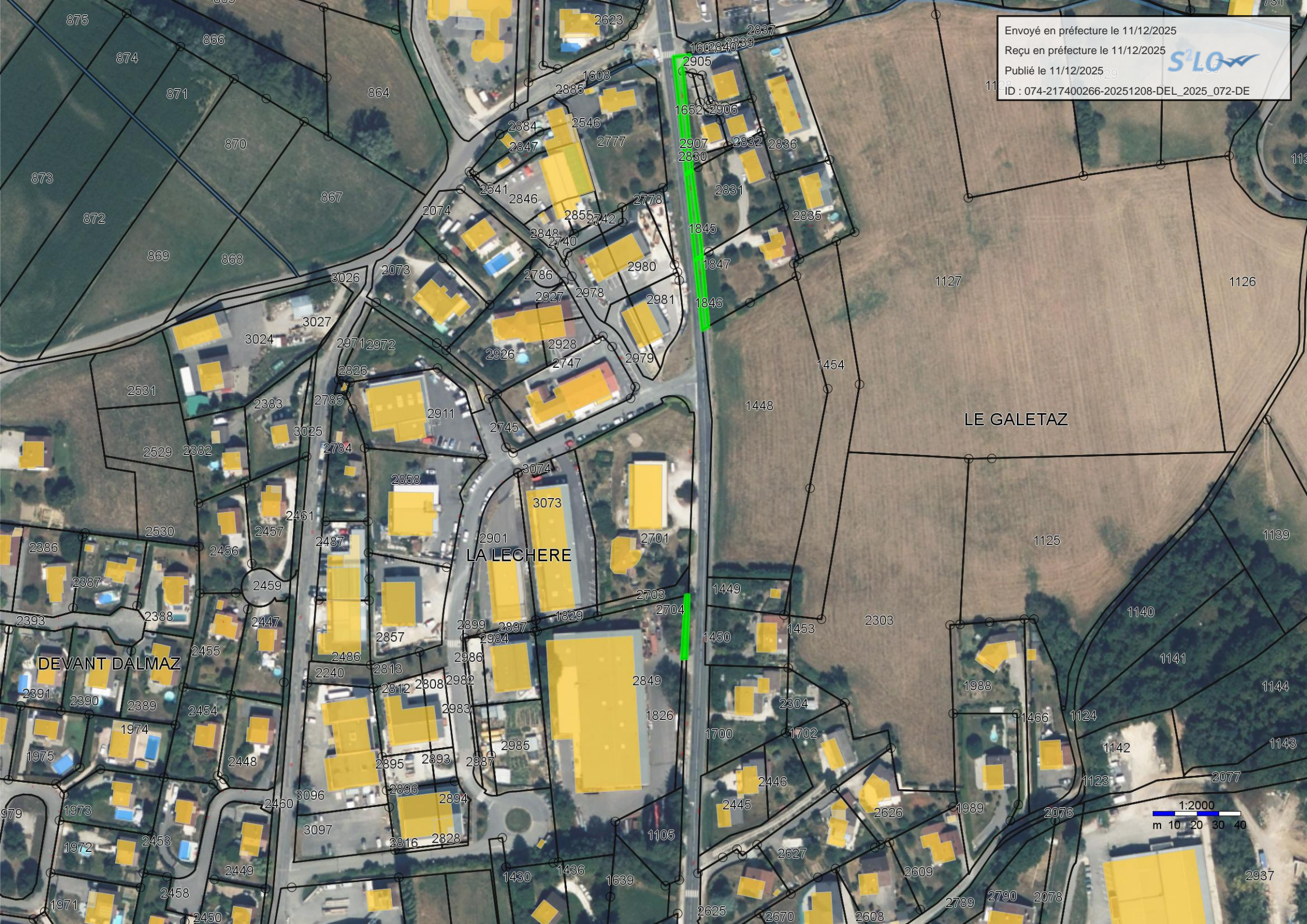

Envoyé en préfecture le 11/12/2025
Reçu en préfecture le 11/12/2025
Publié le 11/12/2025
ID : 074-217400266-20251208-DEL_2025_072-DE



DEVANT DALMAZ

LA LECHERE

LE GALET AZ

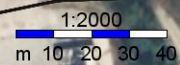



DALMAZ

1:1000
m 5 10 15 20

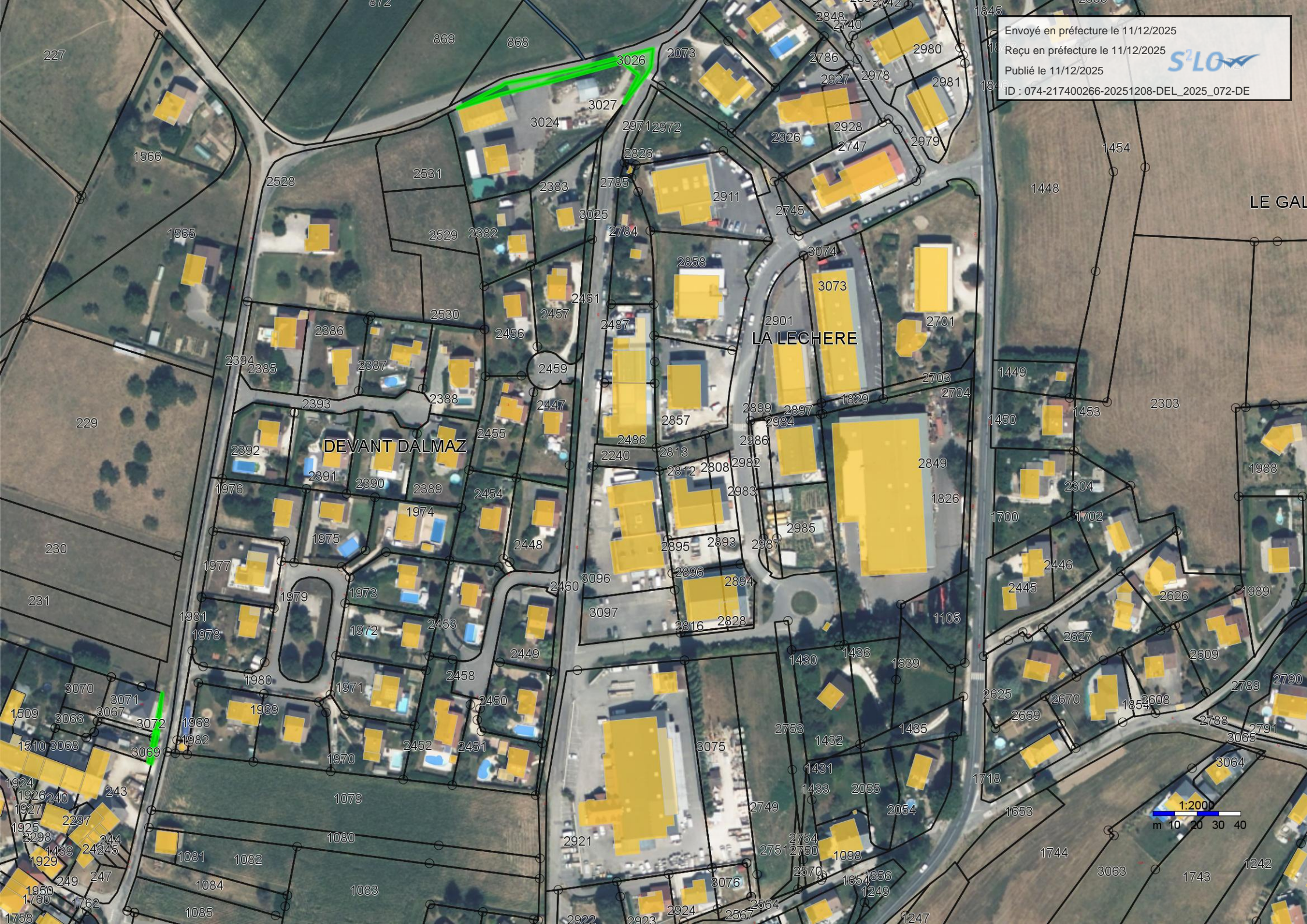

Envoyé en préfecture le 11/12/2025
Reçu en préfecture le 11/12/2025
Publié le 11/12/2025
ID : 074-217400266-20251208-DEL_2025_072-DE



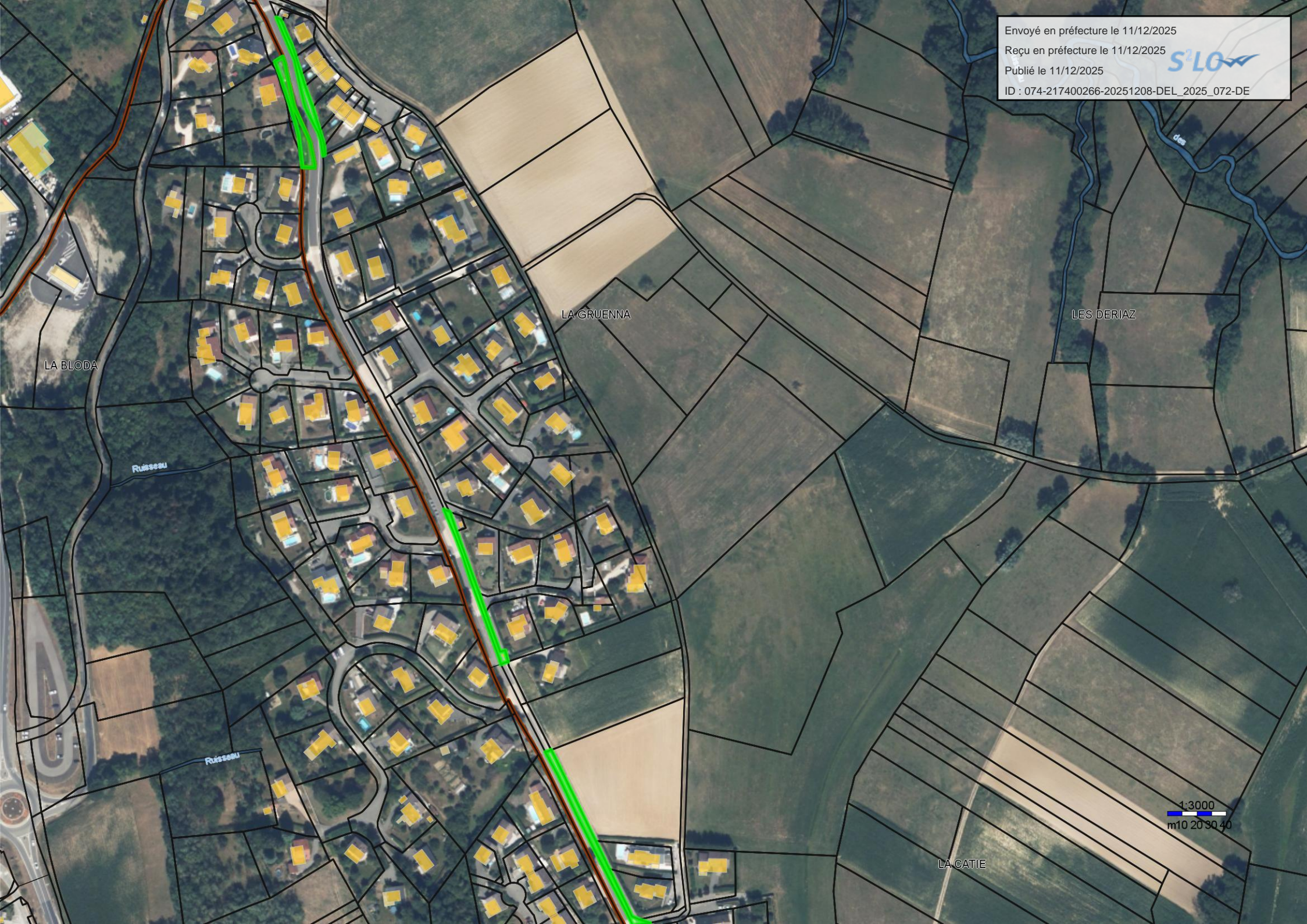

LA BLODA

LA GRUENNA

LES DERIAZ

LA CATIE

Ruisseau

Ruisseau

1:3000
m10 20 30 40

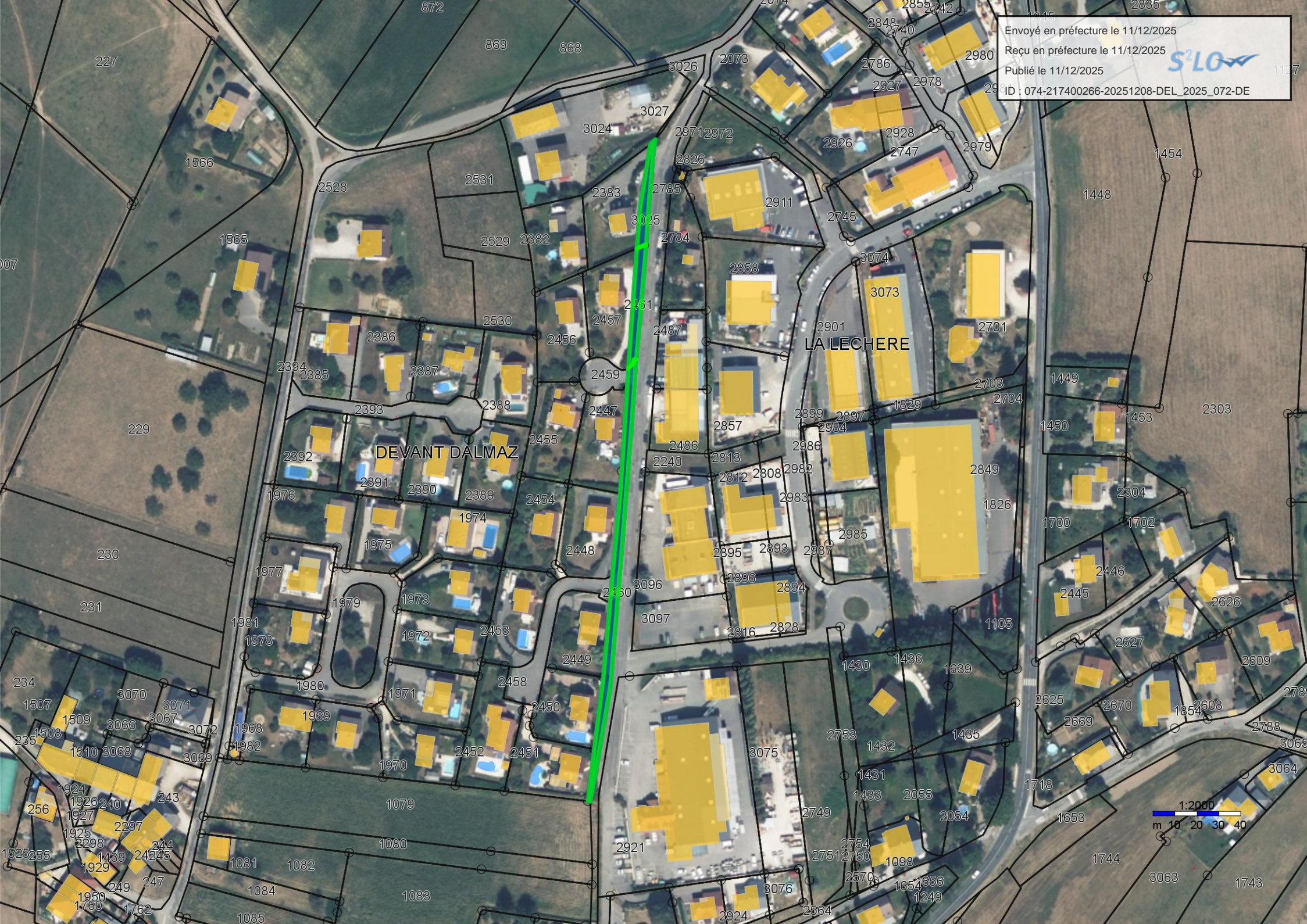

Envoyé en préfecture le 11/12/2025
Reçu en préfecture le 11/12/2025
Publié le 11/12/2025
ID : 074-217400266-20251208-DEL_2025_072-DE



DEVANT DALMAZ

LA LECHERE





DEVANT VINCY

1:1000

m 5 10 15 20

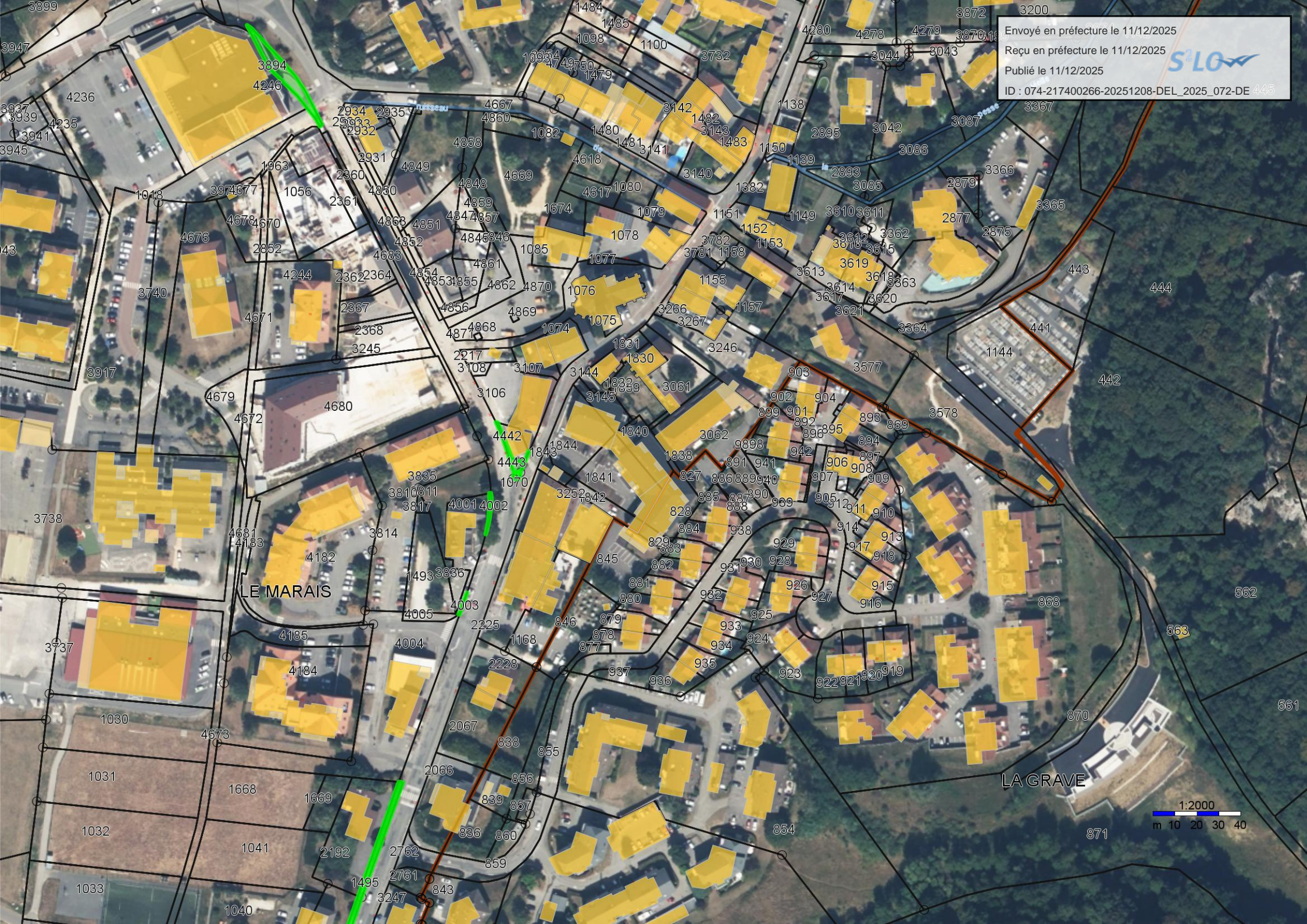

Envoyé en préfecture le 11/12/2025

Reçu en préfecture le 11/12/2025

Publié le 11/12/2025

ID : 074-217400266-20251208-DEL_2025_072-DE 445



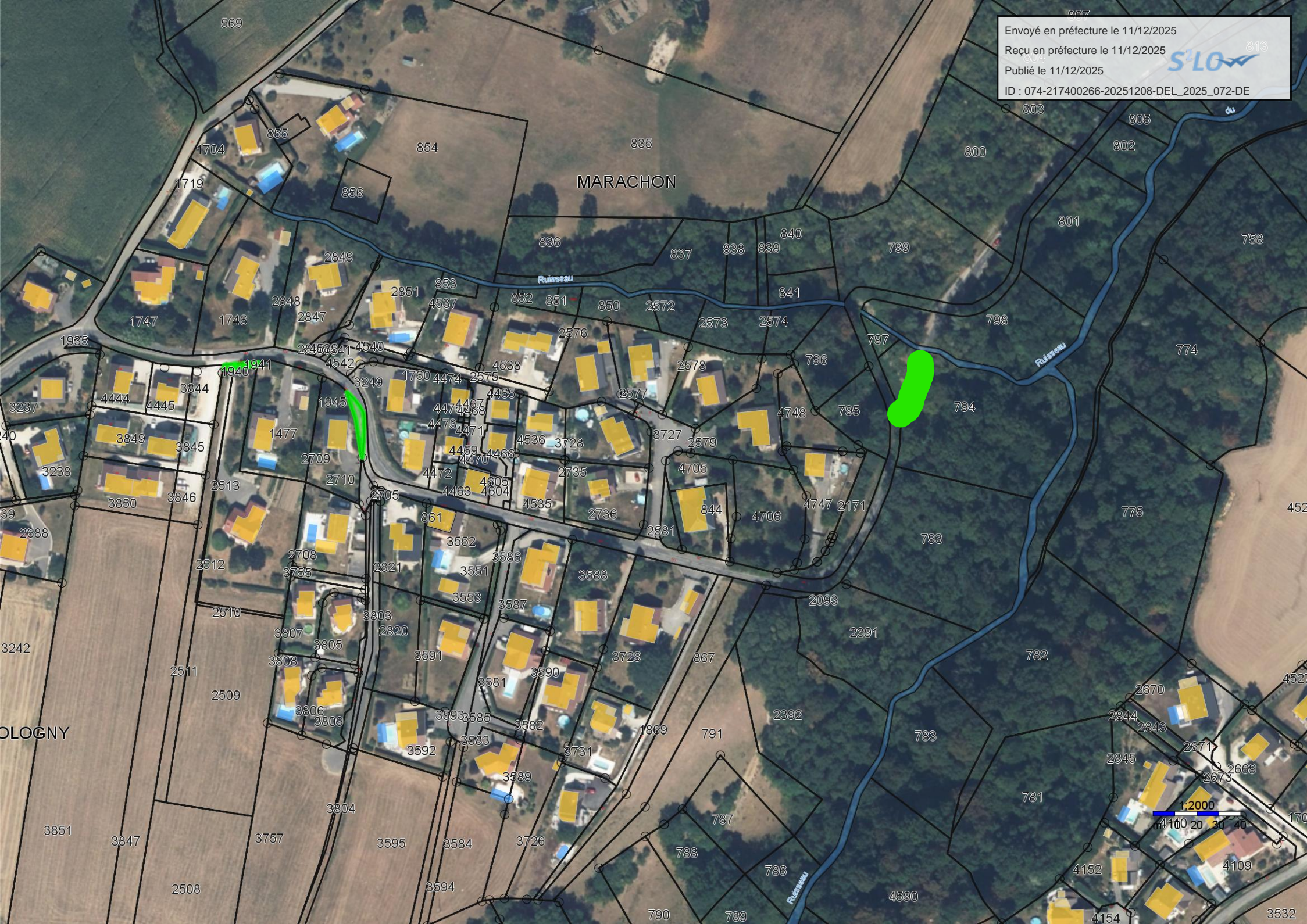

MARACHON

OLOGNY



Envoyé en préfecture le 11/12/2025

Reçu en préfecture le 11/12/2025

Publié le 11/12/2025

ID : 074-217400266-20251208-DEL_2025_072-DE

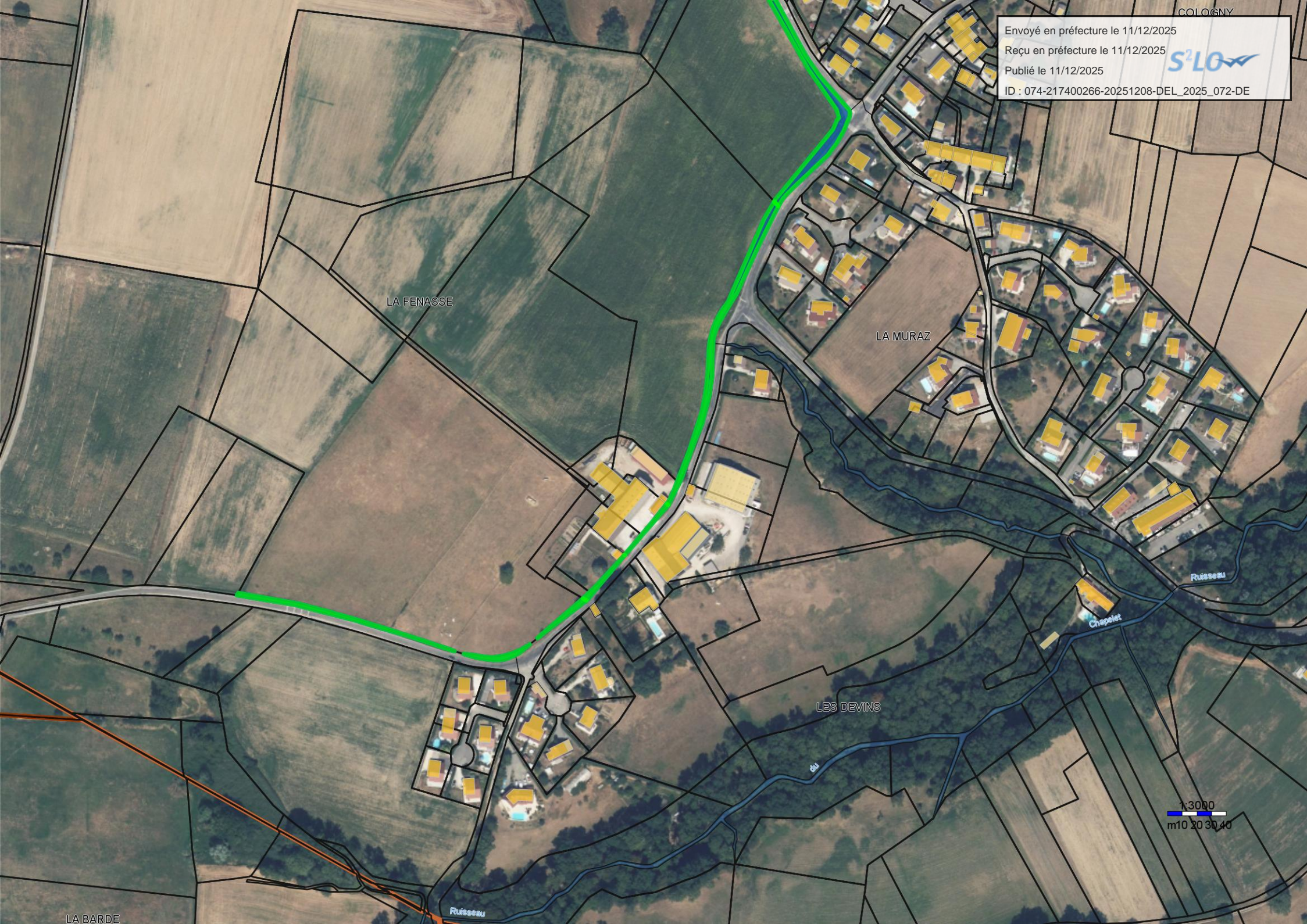

LA FENASSE

LA MURAZ

LES DEVINS

LA BARDE

Ruisseau

Ruisseau

Chapelet

1:3000
m 0 10 20 30 40

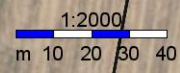

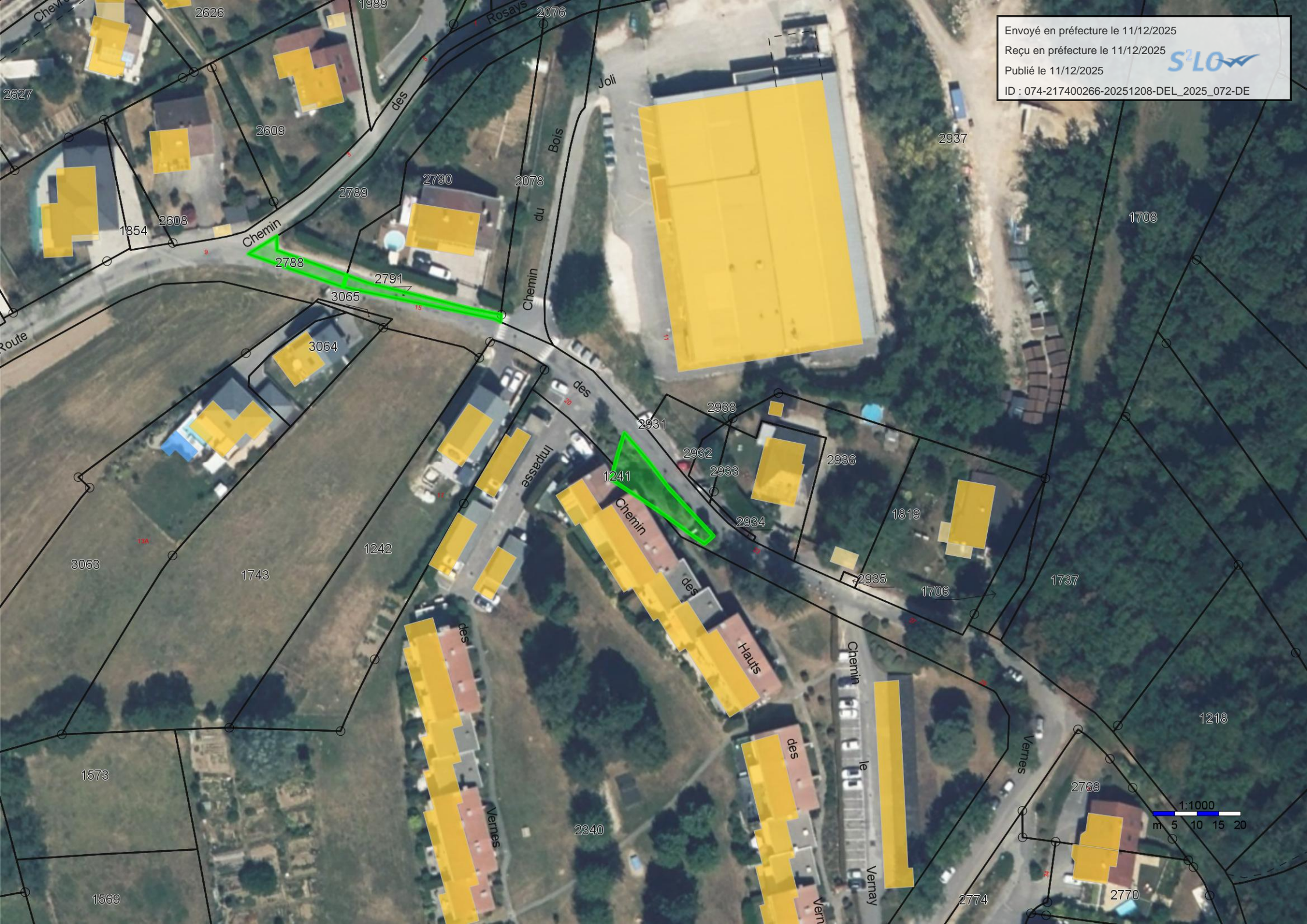

LES RAISSES

Envoyé en préfecture le 11/12/2025

Reçu en préfecture le 11/12/2025

Publié le 11/12/2025

ID : 074-217400266-20251208-DEL_2025_072-DE

LES ROTETS

AVULLY

SUR MIFFON

GRANDES RA

BOURNOUD

LES TENALLES

1:4000
m 25 50 75 100

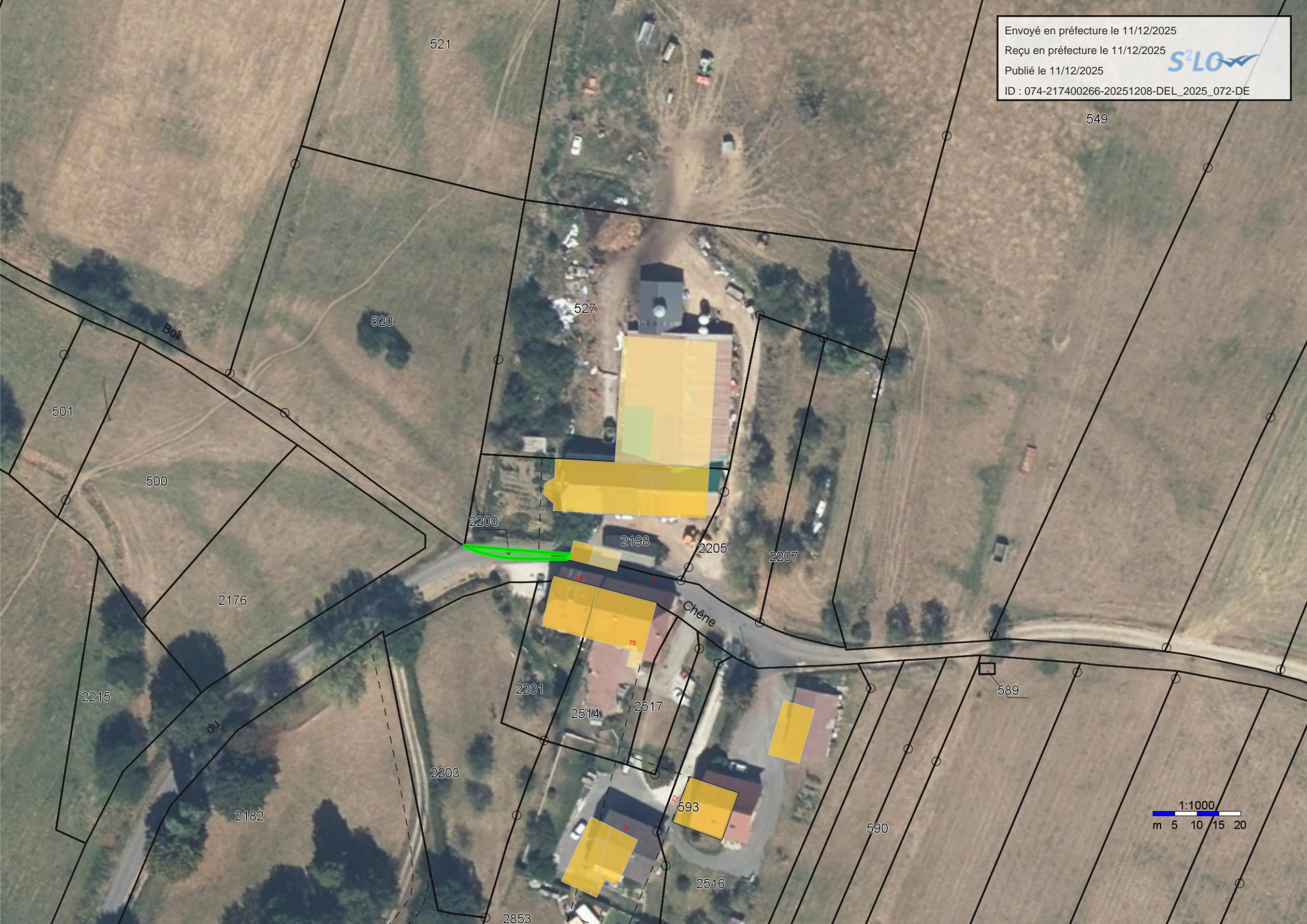

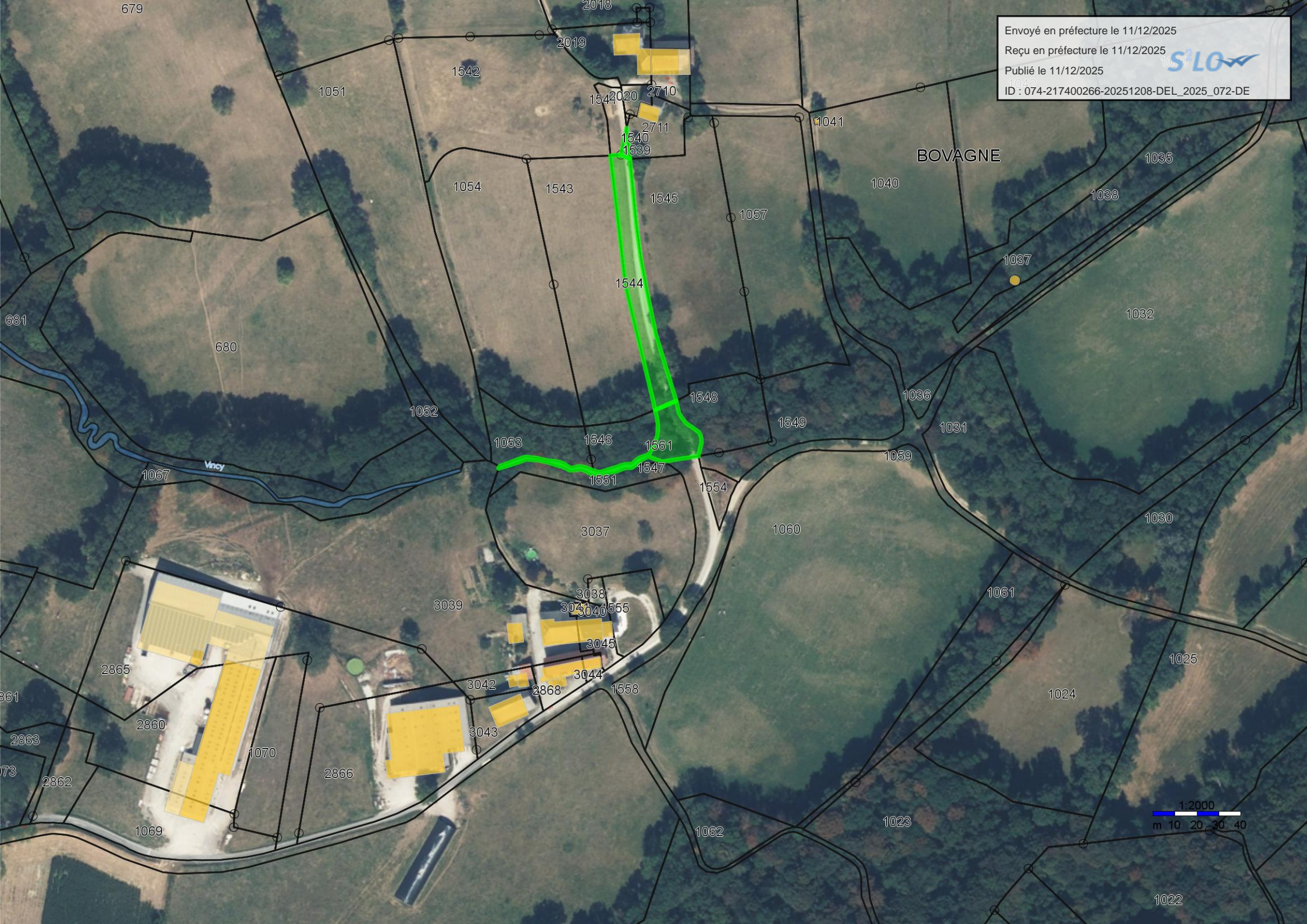

Envoyé en préfecture le 11/12/2025
Reçu en préfecture le 11/12/2025
Publié le 11/12/2025
ID : 074-217400266-20251208-DEL_2025_072-DE



BOVAGNE

Vincy

1:2000
m 10 20 30 40

ID : 074-217400266-20251208-DEL 2025 072-DE

25 **S²LO** 

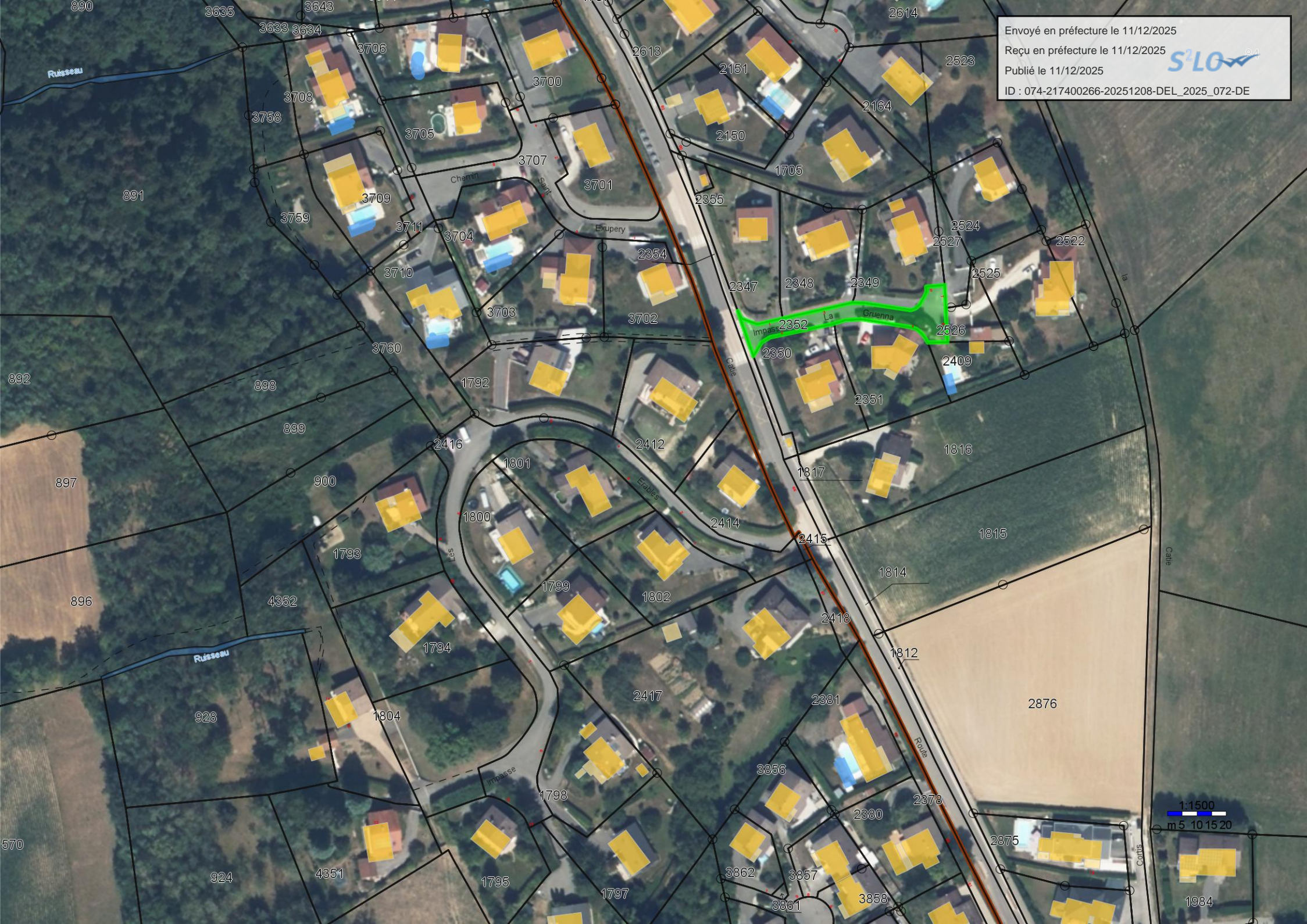

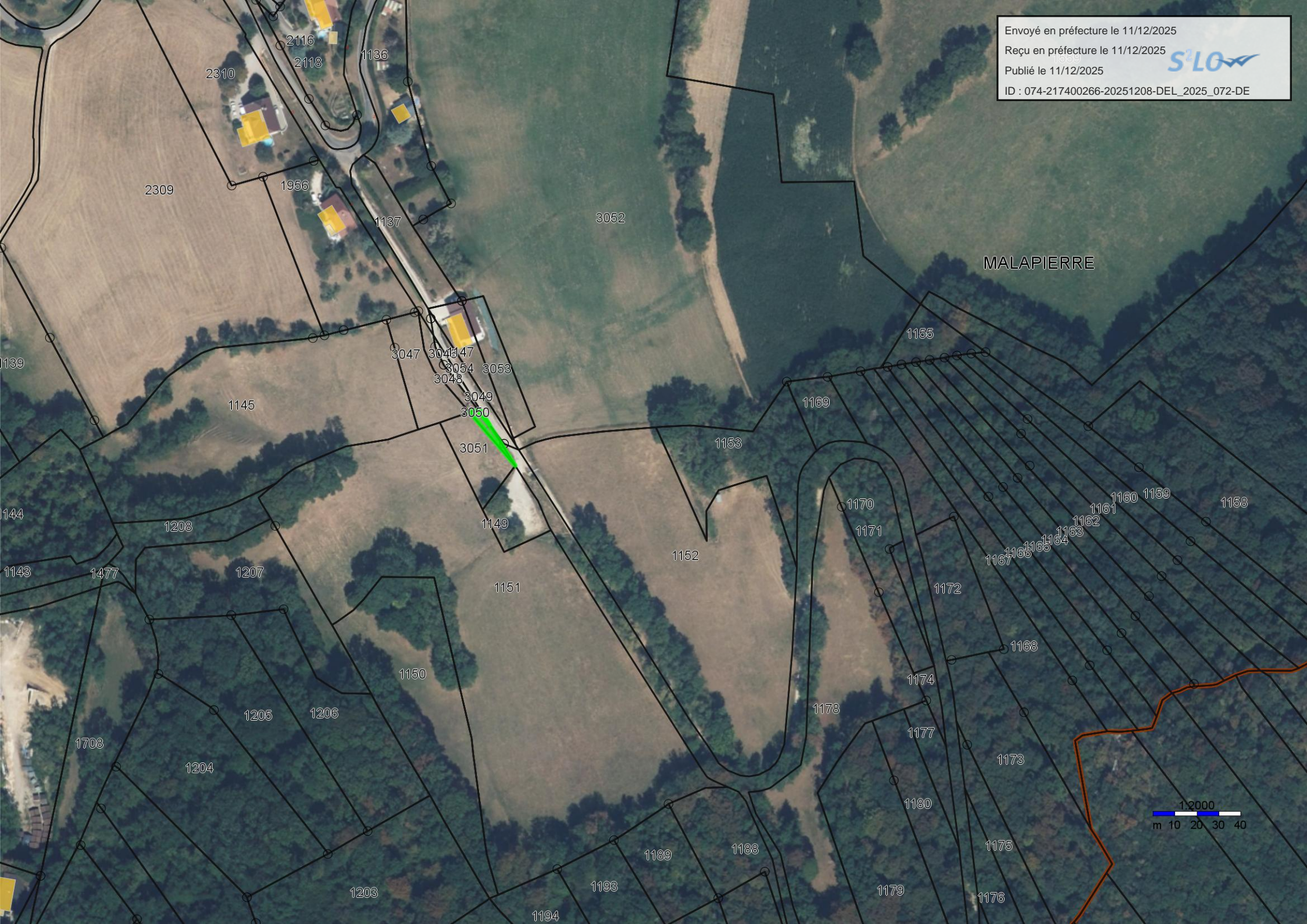

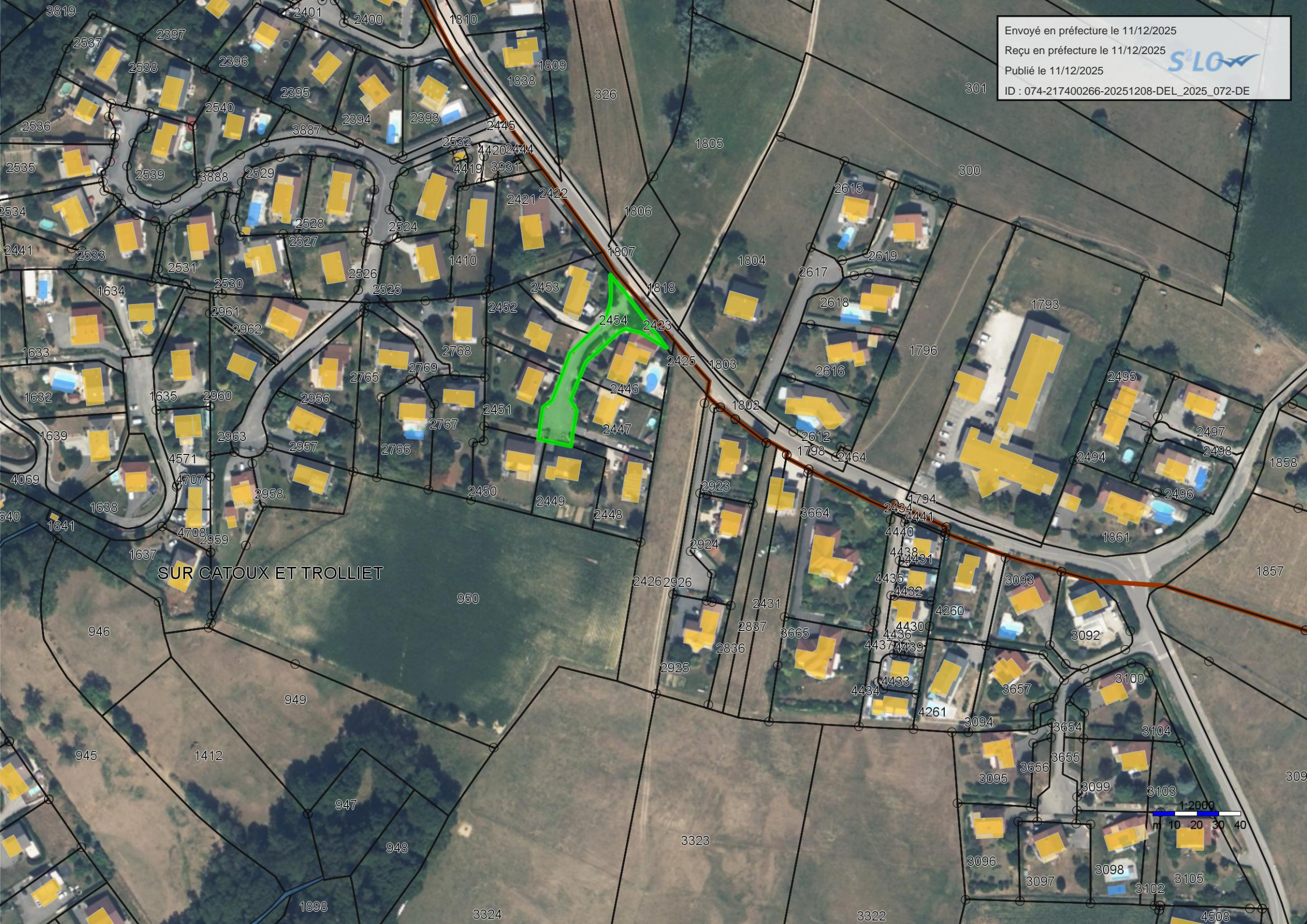

SUR CATOUX ET TROLLET



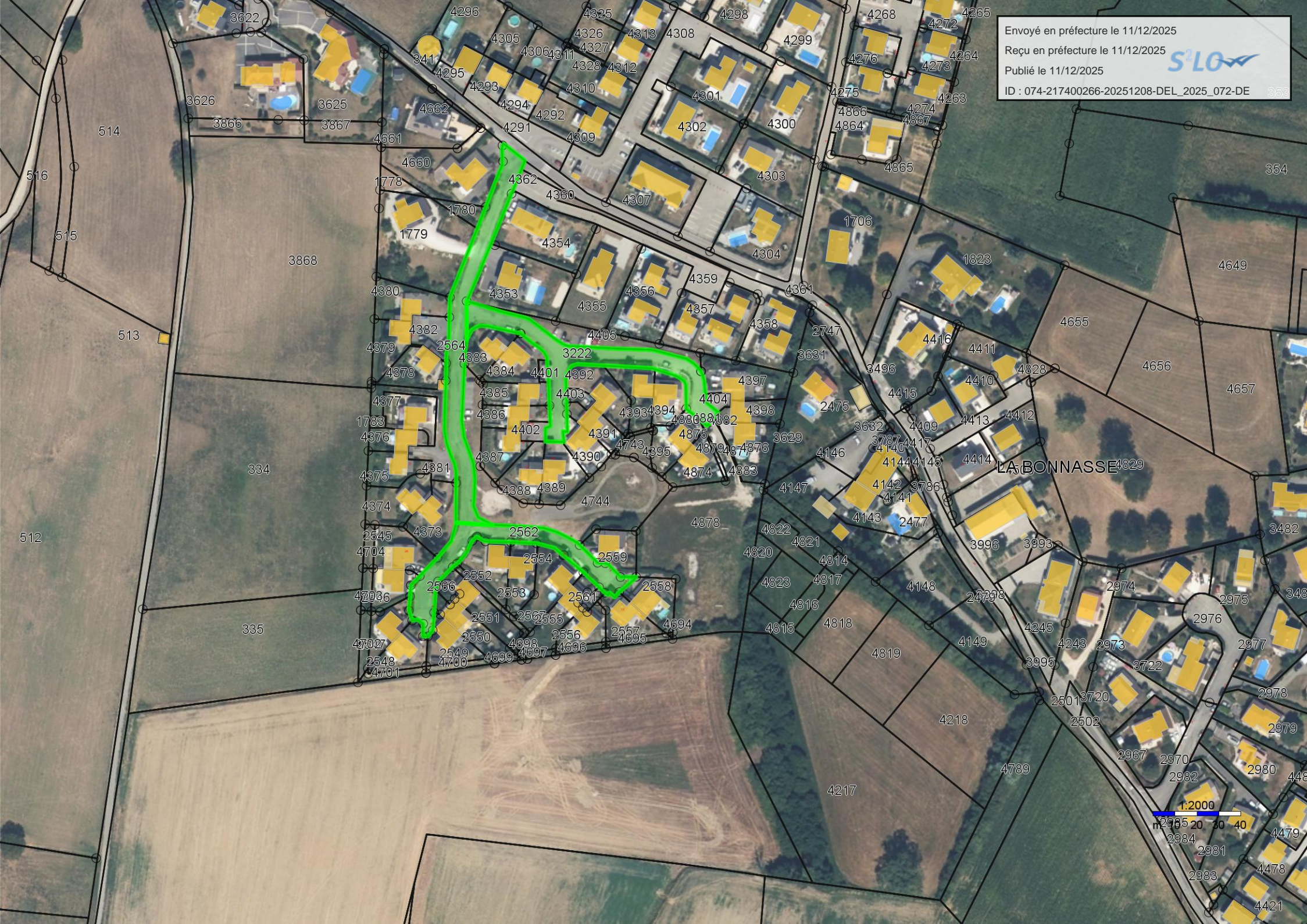

LA BONNASSE

1:2000

0 20 40 m

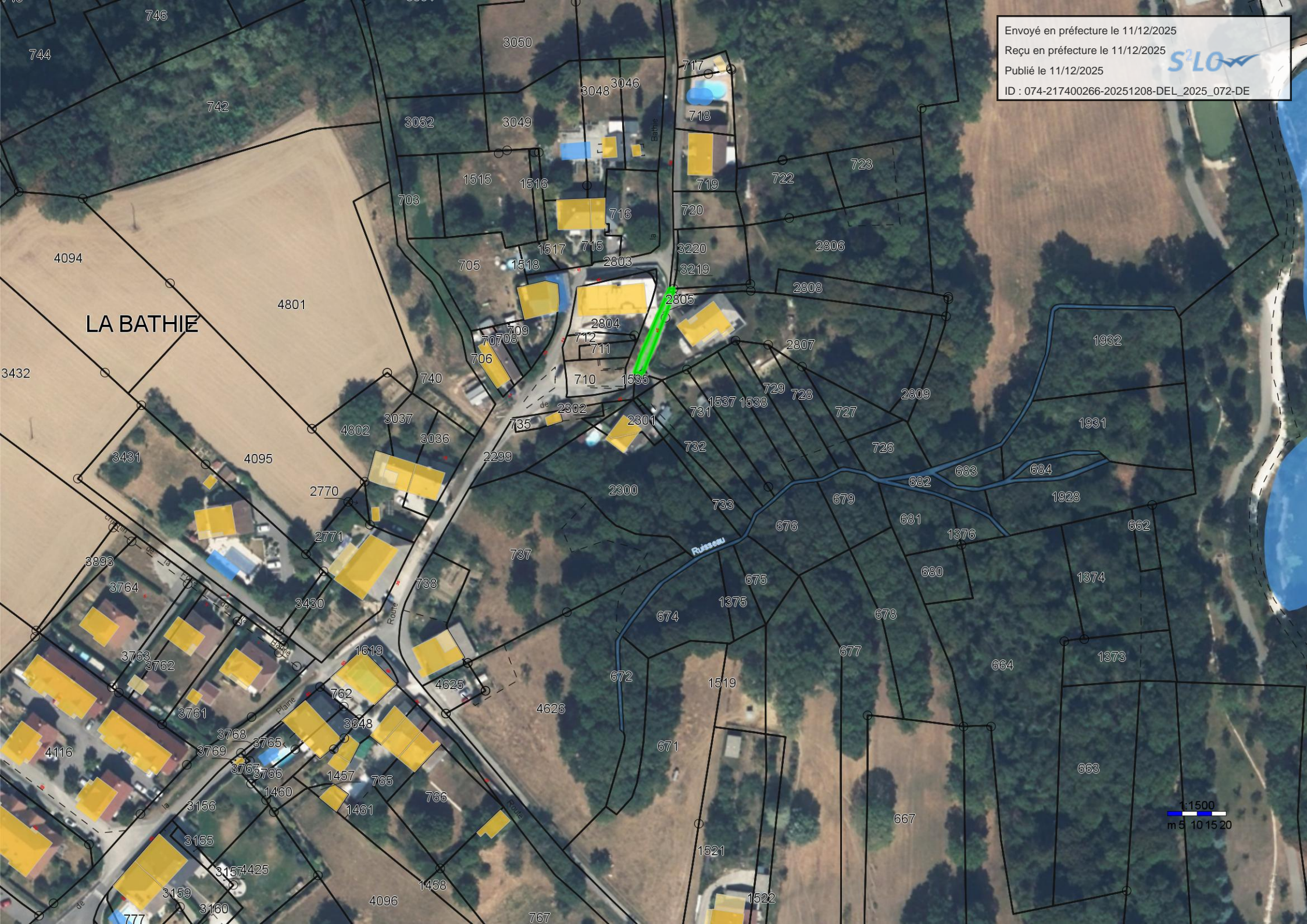

Envoyé en préfecture le 11/12/2025
Reçu en préfecture le 11/12/2025
Publié le 11/12/2025
ID : 074-217400266-20251208-DEL_2025_072-DE



1:1500
m 5 10 15 20

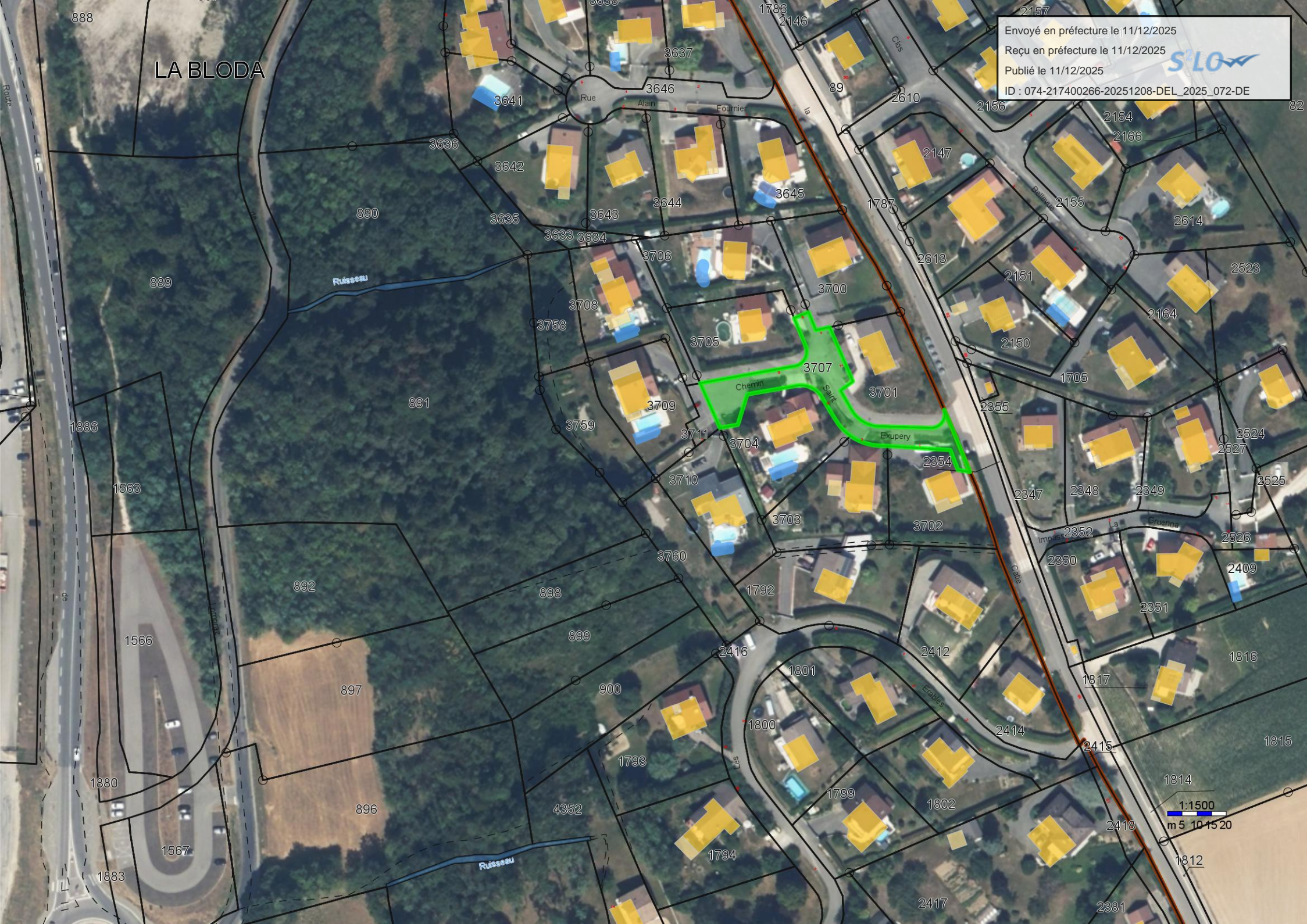

LA BLODA

Envoyé en préfecture le 11/12/2025
Reçu en préfecture le 11/12/2025
Publié le 11/12/2025
ID : 074-217400266-20251208-DEL_2025_072-DE

S'LO

1:1500
m 5 10 15 20

ID : 074-217400266-20251208-DEL 2025 072-DE

ID : 074-217400266-20251208-DEL_2025_072-DE

25 **S²LO** 

1:1000

m 5 10 15 20

